DE AVONTUREN VAN **BUCK DANNY**

DE "DESERTEUR"

tekst: **CHARLIER**
tekeningen: **BERGÈSE**

NOVEDI

Francis Bergèse 5-81

DE AVONTUREN
VAN

BUCK DANNY

Tekst: J.M. CHARLIER

Tekeningen: FRANCIS BERGÈSE

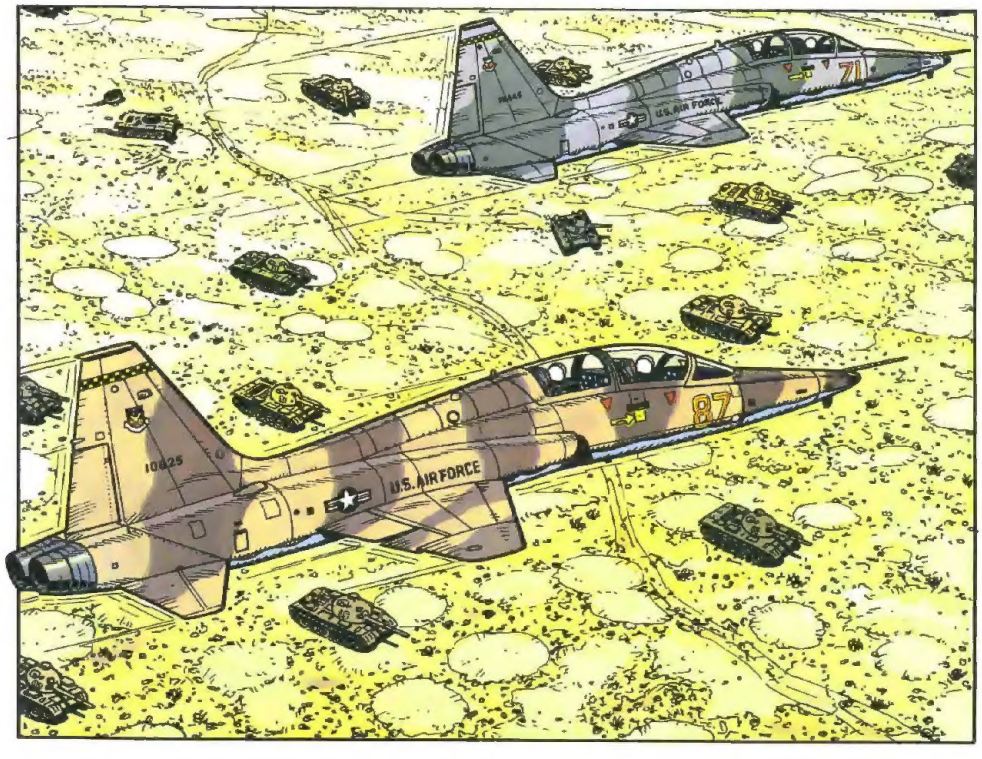

DE "DESERTEUR"

NOVEDI

Scanning by Eddy_666

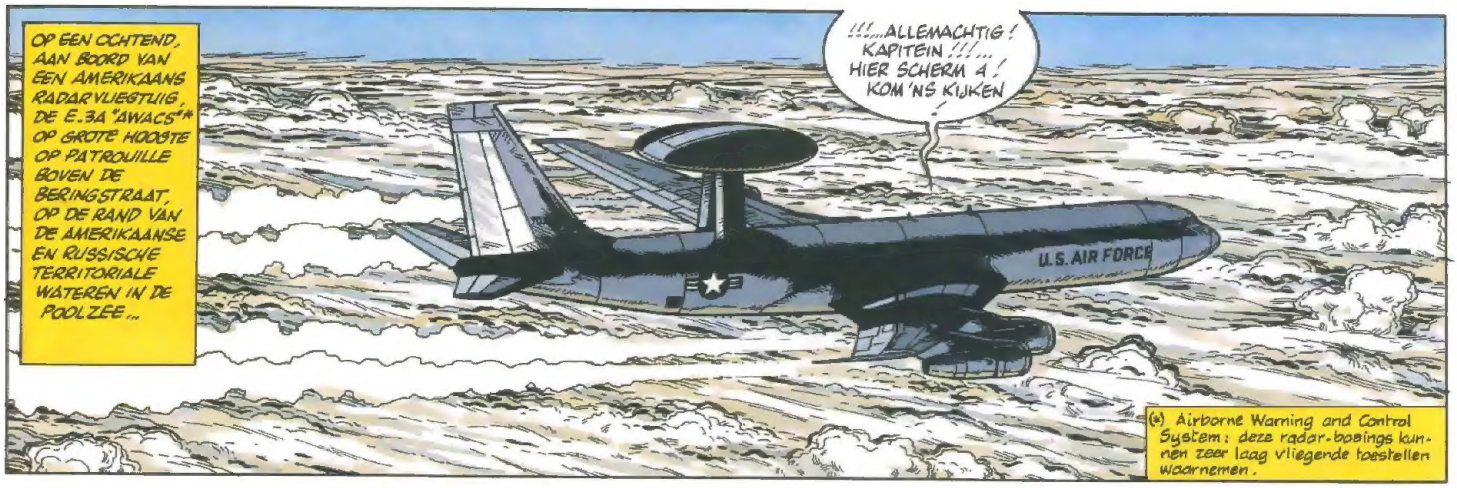
OP EEN OCHTEND, AAN BOORD VAN EEN AMERIKAANS RADARVLIEGTUIG, DE E-3A "AWACS"(*) OP GROTE HOOGTE OP PATROUILLE BOVEN DE BERINGSTRAAT, OP DE RAND VAN DE AMERIKAANSE EN RUSSISCHE TERRITORIALE WATEREN IN DE POOLZEE...
!!!...ALLEMACHTIG! KAPITEIN !!!... HIER SCHERM 4! KOM 'NS KIJKEN!
U.S. AIR FORCE
(*) Airborne Warning and Control System: deze radar-boeings kunnen zeer laag vliegende toestellen waarnemen.

KIJK! HIER, DIE SPOT!... IK PIK 'M MAAR AF EN TOE OP! MAAR HIJ VERPLAATST ZICH VAN WEST NAAR OOST... EN RAZENDSNEL! HET IS EEN LAAGVLIEGENDE JET!

EEN RUSSISCH TOESTEL! NIETS ABNORMAALS ALS HIJ BOVEN ZIJN GEBIED VLIEGT!
PRECIES! HIJ IS BEZIG DE GRENS OVER TE STEKEN!

WA... WAT?!
GEEN TWIJFEL MOGELIJK! IK VOLG 'M AL EEN PAAR MINUTEN!... HIJ HEEFT Z'N KOERS NIET GEWIJZIGD!... IK WAARSCHUW HET ALASKAN AIR COMMAND (*)!
(*) Luchtverdedigingscentrum voor het poolgebied.
A.1A

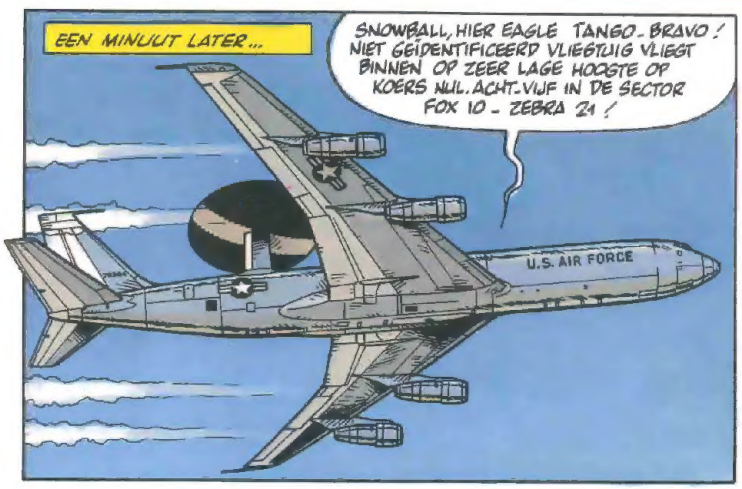
EEN MINUUT LATER...
SNOWBALL, HIER EAGLE TANGO-BRAVO! NIET GEIDENTIFICEERD VLIEGTUIG VLIEGT BINNEN OP ZEER LAGE HOOGTE OP KOERS NUL.ACHT.VIJF IN DE SECTOR FOX 10 - ZEBRA 21!
U.S. AIR FORCE

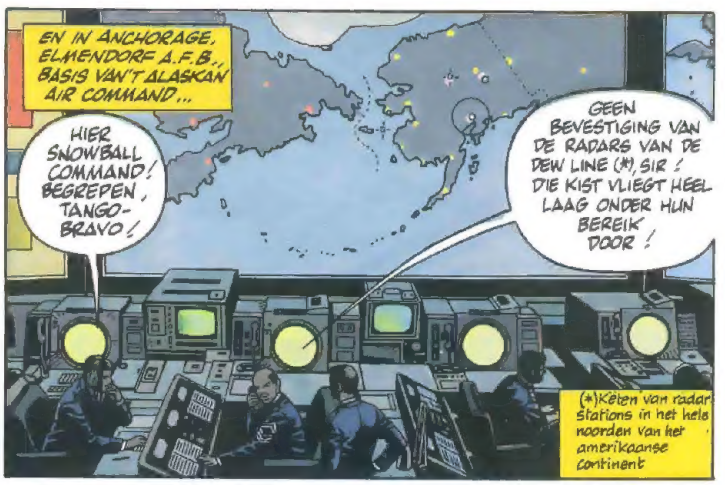
EN IN ANCHORAGE, ELMENDORF A.F.B., BASIS VAN 'T ALASKAN AIR COMMAND...
HIER SNOWBALL COMMAND! BEGREPEN, TANGO-BRAVO!
GEEN BEVESTIGING VAN DE RADARS VAN DE DEW LINE (*), SIR! DIE KIST VLIEGT HEEL LAAG ONDER HUN BEREIK DOOR!
(*) Keten van radarstations in het hele noorden van het amerikaanse continent

HELL! SPIONAGETOESTEL OF EEN VERDWAALDE RUSSISCHE PILOOT?... HEBBEN WE JAGERS IN DE BUURT DIE SNEL KUNNEN OPTREDEN?
ER ZIJN TWEE F.18'S VAN HET VLIEGDEKSCHIP "KENNEDY" IN DE LUCHT, 180 ZEEMIJL (*) ZUIDELIJK!
(*) Ongeveer 280 km.

WAARSCHUW DE "KENNEDY"! DIRECTE ONDERSCHEPPING IN SAMENWERKING MET ONZE AWACS! EN VRAAG INSTRUCTIES VAN NORAD (*)!
(*) Centrum van de luchtverdediging van de noordkusten van het amerikaanse continent in Colorado Springs in de V.S.

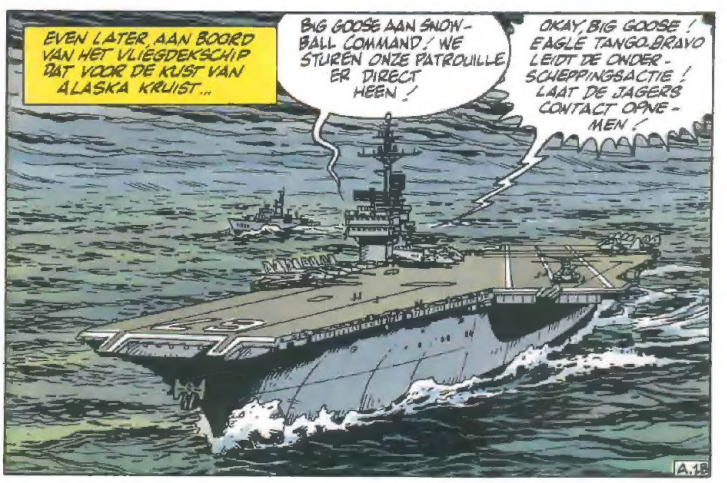
EVEN LATER, AAN BOORD VAN HET VLIEGDEKSCHIP DAT VOOR DE KUST VAN ALASKA KRUIST...
BIG GOOSE AAN SNOWBALL COMMAND! WE STUREN ONZE PATROUILLE ER DIRECT HEEN!
OKAY, BIG GOOSE! EAGLE TANGO-BRAVO LEIDT DE ONDERSCHEPPINGSACTIE! LAAT DE JAGERS CONTACT OPNEMEN!
A.18

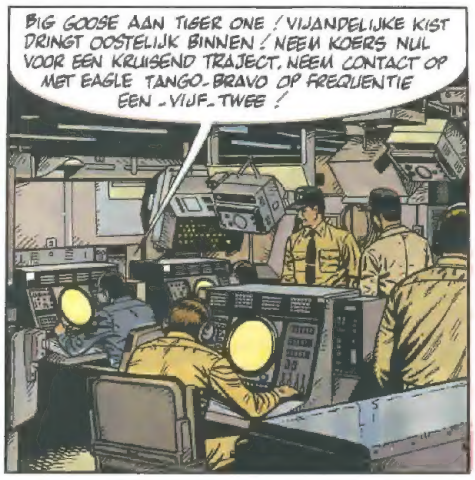
BIG GOOSE AAN TIGER ONE ! VIJANDELIJKE KIST DRINGT OOSTELIJK BINNEN ! NEEM KOERS NUL VOOR EEN KRUISEND TRAJECT. NEEM CONTACT OP MET EAGLE TANGO-BRAVO OP FREQUENTIE EEN-VIJF-TWEE !

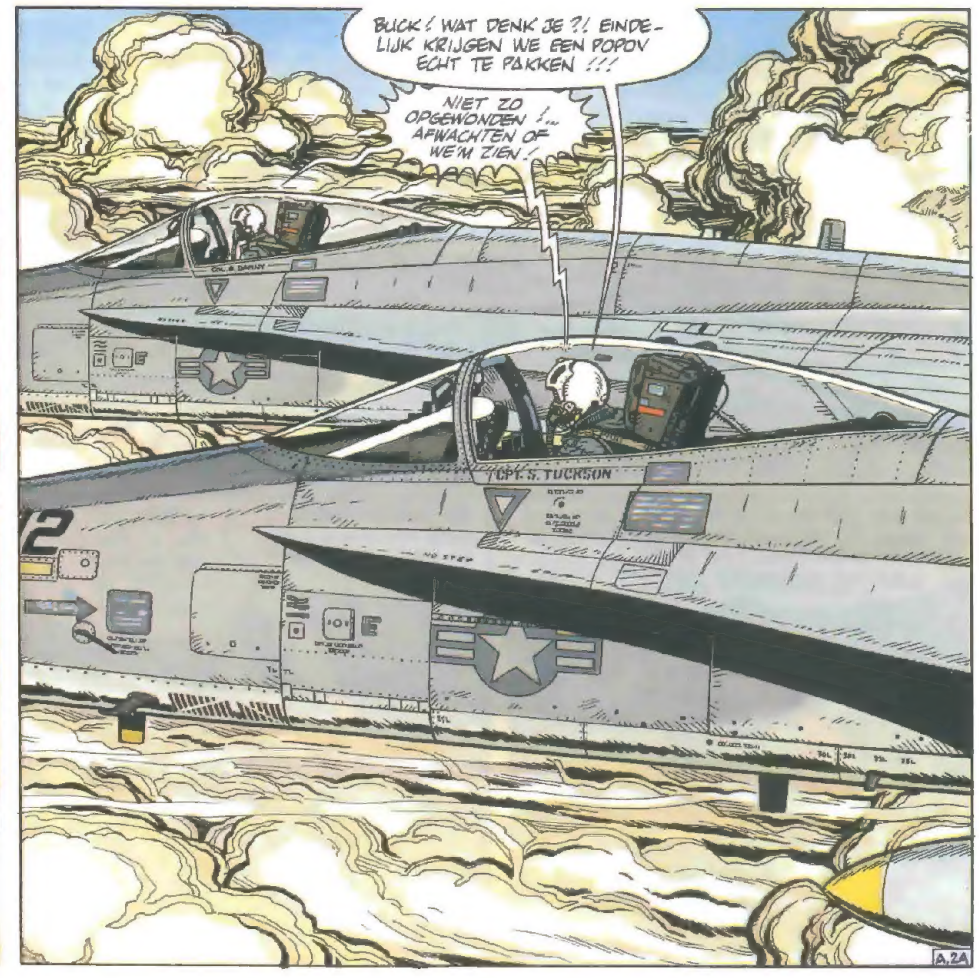
BUCK ! WAT DENK JE ?! EINDELIJK KRIJGEN WE EEN POPOV ECHT TE PAKKEN !!!
NIET ZO OPGEWONDEN !... AFWACHTEN OF WE'M ZIEN !
CPT. S. TUCKSON
A.2A

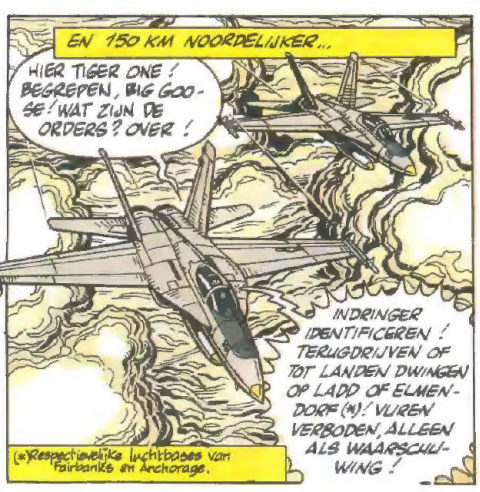
EN 150 KM NOORDELIJKER...
HIER TIGER ONE ! BEGREPEN, BIG GOOSE ! WAT ZIJN DE ORDERS ? OVER !
INDRINGER IDENTIFICEREN ! TERUGDRIJVEN OF TOT LANDEN DWINGEN OP LADD OF ELMENDORF (*) ! VUREN VERBODEN, ALLEEN ALS WAARSCHUWING !
(*) Respectievelijke luchtbases van Fairbanks en Anchorage.

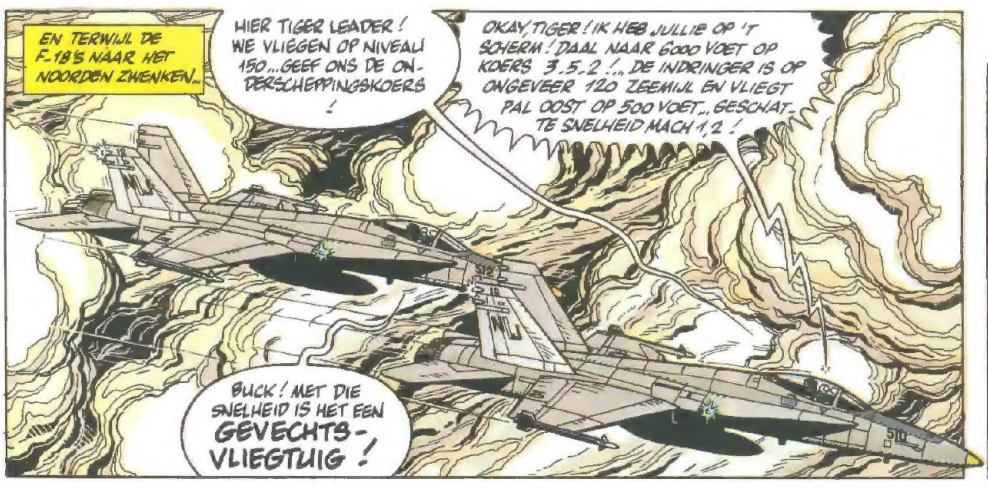
EN TERWIJL DE F-18'S NAAR HET NOORDEN ZWENKEN...
HIER TIGER LEADER ! WE VLIEGEN OP NIVEAU 150... GEEF ONS DE ONDERSCHEPPINGSKOERS !
OKAY, TIGER ! IK HEB JULLIE OP 'T SCHERM ! DAAL NAAR 6000 VOET OP KOERS 3.5.2 !... DE INDRINGER IS OP ONGEVEER 120 ZEEMIJL EN VLIEGT PAL OOST OP 500 VOET... GESCHATTE SNELHEID MACH 1,2 !
BUCK ! MET DIE SNELHEID IS HET EEN GEVECHTS-VLIEGTUIG !

VIJF MINUTEN LATER...
EAGLE AAN TIGER ONE ! NOG 30 ZEEMIJL VAN HET DOEL ! PROBEER HEM OP DE BOORDRADAR TE KRIJGEN IN DE 330 !...

EAGLE LEADER !... NIKS !... TE VEEL STORING !... Z'N E.C.M. (*) MOET WERKEN !
DAAL NAAR DUIZEND VOET !... DE INDRINGER ZIT IN JE 345 OP 10 ZEEMIJL !
(*) Elektronisch stoorsysteem.

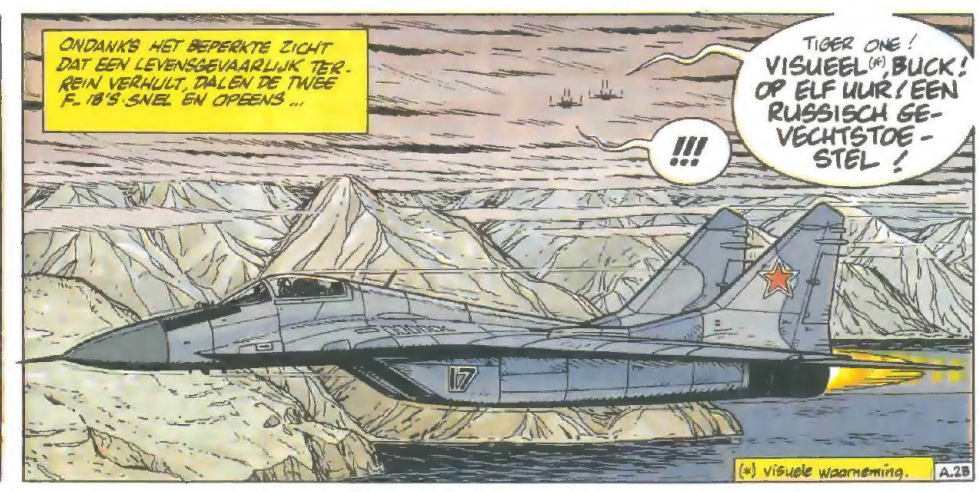
ONDANKS HET BEPERKTE ZICHT DAT EEN LEVENSGEVAARLIJK TERREIN VERHULT, DALEN DE TWEE F-18'S SNEL EN OPEENS...
!!!
TIGER ONE ! VISUEEL (*), BUCK ! OP ELF UUR ! EEN RUSSISCH GEVECHTSTOESTEL !
(*) visuele waarneming.
A.2B

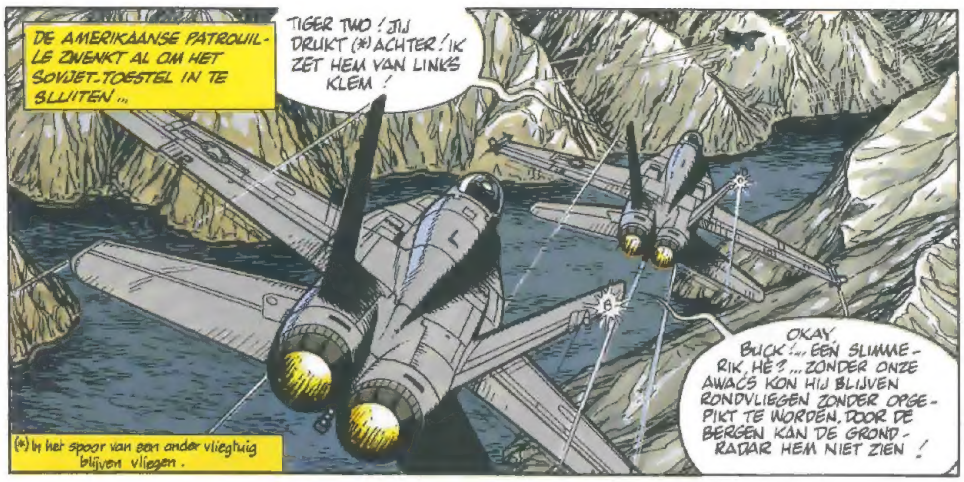
DE AMERIKAANSE PATROUILLE ZWENKT AL OM HET SOVJET-TOESTEL IN TE SLUITEN...
TIGER TWO! JIJ DRUKT (*) ACHTER! IK ZET HEM VAN LINKS KLEM!
OKAY, BUCK!... EEN SLIMME-RIK, HÈ?... ZONDER ONZE AWACS KON HIJ BLIJVEN RONDVLIEGEN ZONDER OPGE-PIKT TE WORDEN. DOOR DE BERGEN KAN DE GROND-RADAR HEM NIET ZIEN!
(*) In het spoor van een ander vliegtuig blijven vliegen.

HIER TIGER ONE, ZIJN IN CONTACT MET DE INDRINGER! HET IS EEN RUSSISCHE MIG-29!
HIJ HEEFT ONS ZEKER GEZIEN, MAAR DAT SCHIJNT HEM NIET TE INTERESSEREN!

EN AAN BOORD VAN DE "KENNEDY"...
EEN... EEN MIG-29?! HELL! DA'S HET NIEUWSTE TOESTEL VAN DE RODE LUCHTMACHT!

GEEF DIRECT DOOR AAN SNOW-BALL EN AAN NORAD!
BUCK! HIER DE ADMIRAAL! KAN HET OM EEN NAVIGATIE-FOUT VAN DIE POPOV GAAN?!
JFK

BESLIST NIET, SIR! HIJ HEEFT Z'N E.C.M. INGE-SCHAKELD... HIJ WILDE NIET GEZIEN WORDEN!
LAAT HEM ER NIET VANDOOR GAAN! GEBRUIK DE INTERNATIONALE CODE OM HEM TE DWINGEN JULLIE TE VOLGEN!

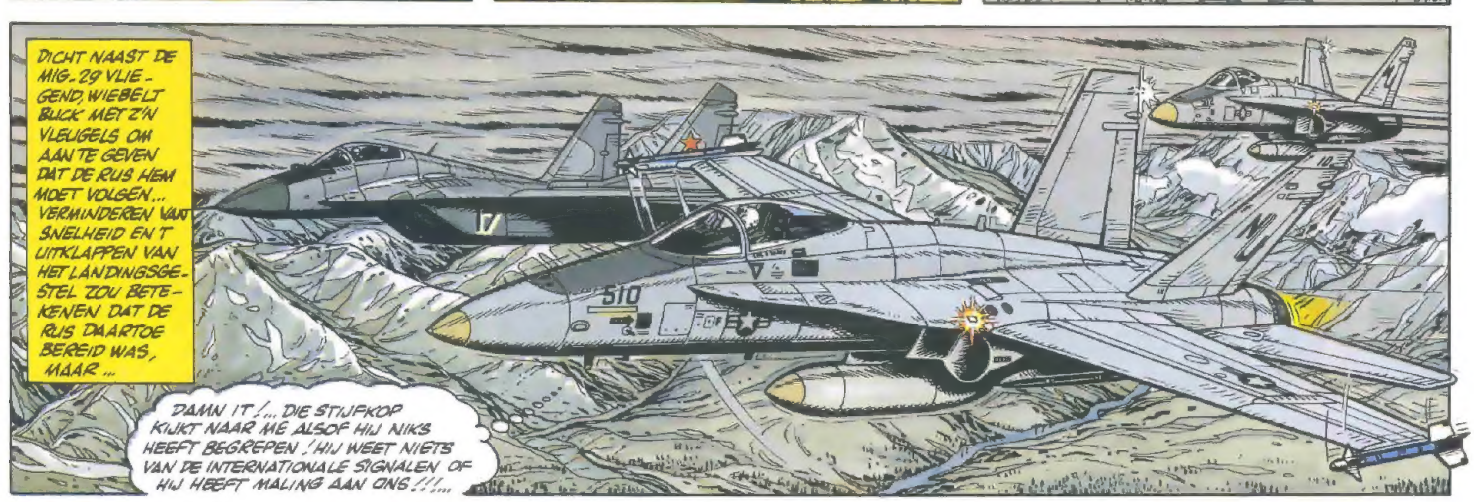
DICHT NAAST DE MIG-29 VLIE-GEND, WIEBELT BUCK MET Z'N VLEUGELS OM AAN TE GEVEN DAT DE RUS HEM MOET VOLGEN... VERMINDEREN VAN SNELHEID EN T UITKLAPPEN VAN HET LANDINGSGE-STEL ZOU BETE-KENEN DAT DE RUS DAARTOE BEREID WAS, MAAR...
DAMN IT!... DIE STIJFKOP KIJKT NAAR ME ALSOF HIJ NIKS HEEFT BEGREPEN! HIJ WEET NIETS VAN DE INTERNATIONALE SIGNALEN OF HIJ HEEFT MALING AAN ONS!!...
510

MAAR ELKE ZONDAGSVLIEGER WEET DAT DIT BETEKENT "FOR-MELE ORDER OM ME TE VOL-GEN EN TE LANDEN WAAR IK HET AANGEEF"!

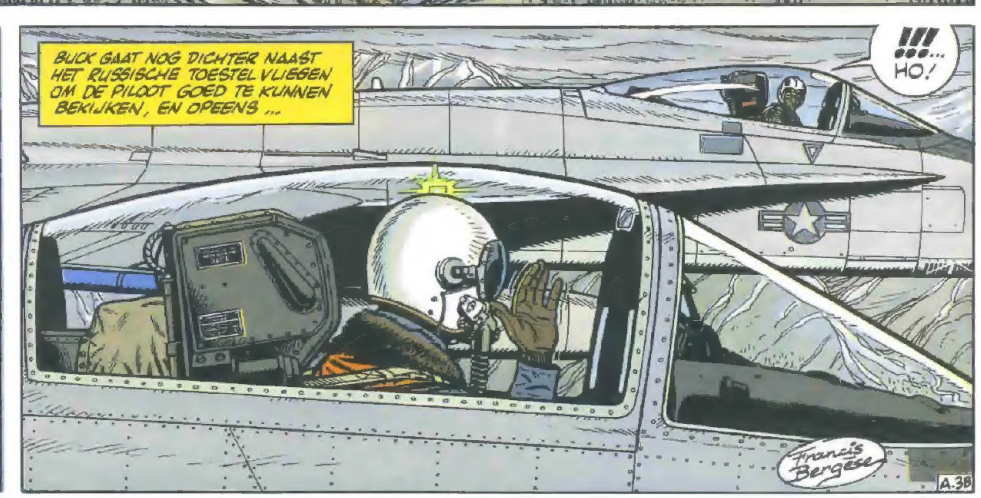
BUCK GAAT NOG DICHTER NAAST HET RUSSISCHE TOESTEL VLIEGEN OM DE PILOOT GOED TE KUNNEN BEKIJKEN, EN OPEENS...
!!!... HO!
Francis Bergèse

BIG GOOSE ! DE POPOV WEET PRECIES WAAR HIJ IS ... HIJ WEIGERT NIET ALLEEN ONS TE VOLGEN, MAAR HIJ DAAGT ONS OOK UIT !
HIJ MAAKT EEN LANGE NEUS NAAR ME !!!

WA... WAT ?... VOORUIT, BUCK ! GEBRUIK DE ZWAARDERE MIDDELEN : EEN WAARSCHUWINGSSCHOT !... EN IK VRAAG NORAD TOESTEMMING TOT GERICHT VUREN ALS DIT NIET VOLDOENDE IS !

TIGER TWO ? KIJK GOED UIT ! ALLES IS MOGELIJK MET DIE GEK... GEEF HEM EEN SALVO LANGS Z'N OREN, GO !
OKAY, BUCK !

KRAAAAAAAAA
EEN PAAR LICHTKOGELS IN ZIJN GEZICHTSVELD, DAN BEGRIJPT DIE MAFKEES HET WEL !

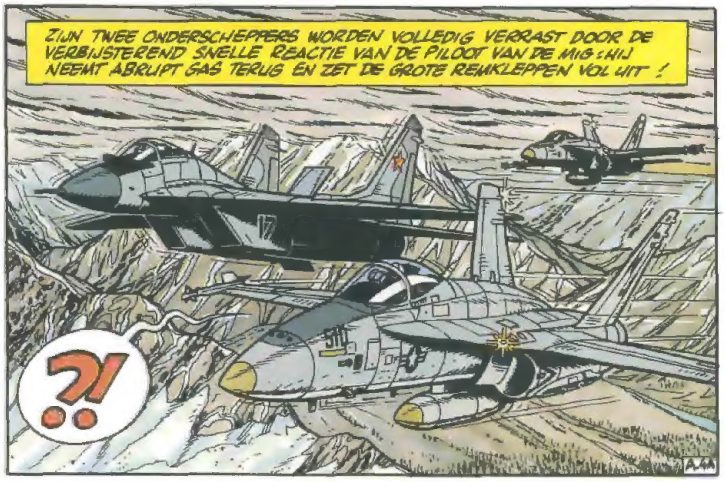
ZIJN TWEE ONDERSCHEPPERS WORDEN VOLLEDIG VERRAST DOOR DE VERBIJSTERENDE SNELLE REACTIE VAN DE PILOOT VAN DE MIG : HIJ NEEMT ABRUPT GAS TERUG EN ZET DE GROTE REMKLEPPEN VOL UIT !
?!

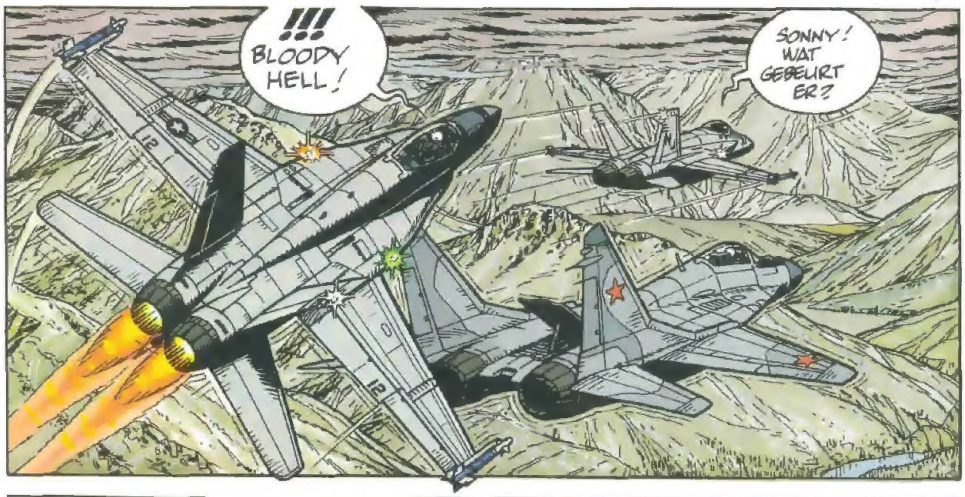
!!! BLOODY HELL !
SONNY ! WAT GEBEURT ER ?

... BUCK DWINGEND TOT EEN SCHERPE ZWENKING OM EEN BOTSING TE VERMIJDEN. DAARNA ZET HIJ EEN DUIZELINGWEKKENDE STEILE KLIM IN EN VERDWIJNT IN HET DICHTE WOLKENDEK ...
HA ! HA ! HA ! HA ! HA ! HA ! HA !
WERP JE "BABY" (*) AF, SONNY ! ... WE ZULLEN 'T UITERSTE UIT ONZE KISTEN MOETEN HALEN !
(*) Afwerpbare extra tank.

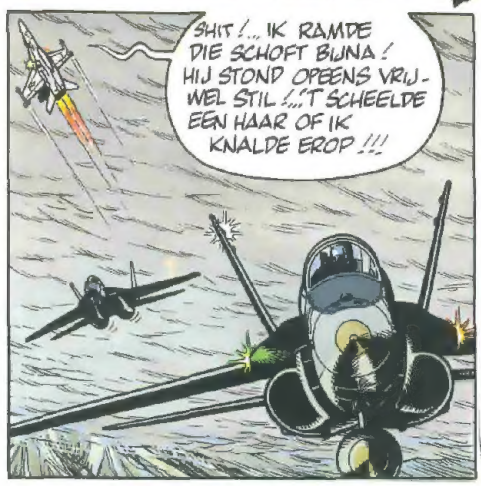
SHIT ! ... IK RAMDE DIE SCHOFT BIJNA ! HIJ STOND OPEENS VRIJWEL STIL ! ... 'T SCHEELDE EEN HAAR OF IK KNALDE EROP !!!

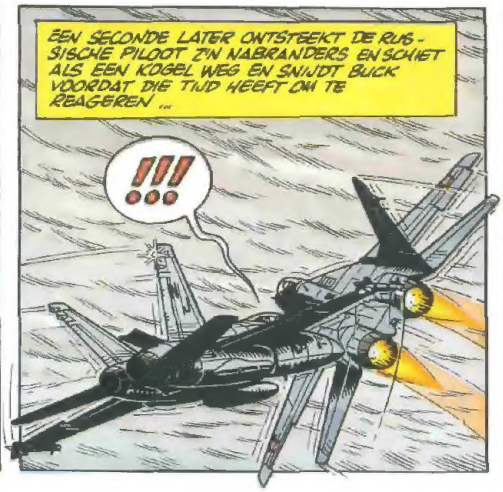
EEN SECONDE LATER ONTSTEEKT DE RUSSISCHE PILOOT ZIJN NABRANDERS EN SCHIET ALS EEN KOGEL WEG EN SNIJDT BUCK VOORDAT DIE TIJD HEEFT OM TE REAGEREN ...
!!!

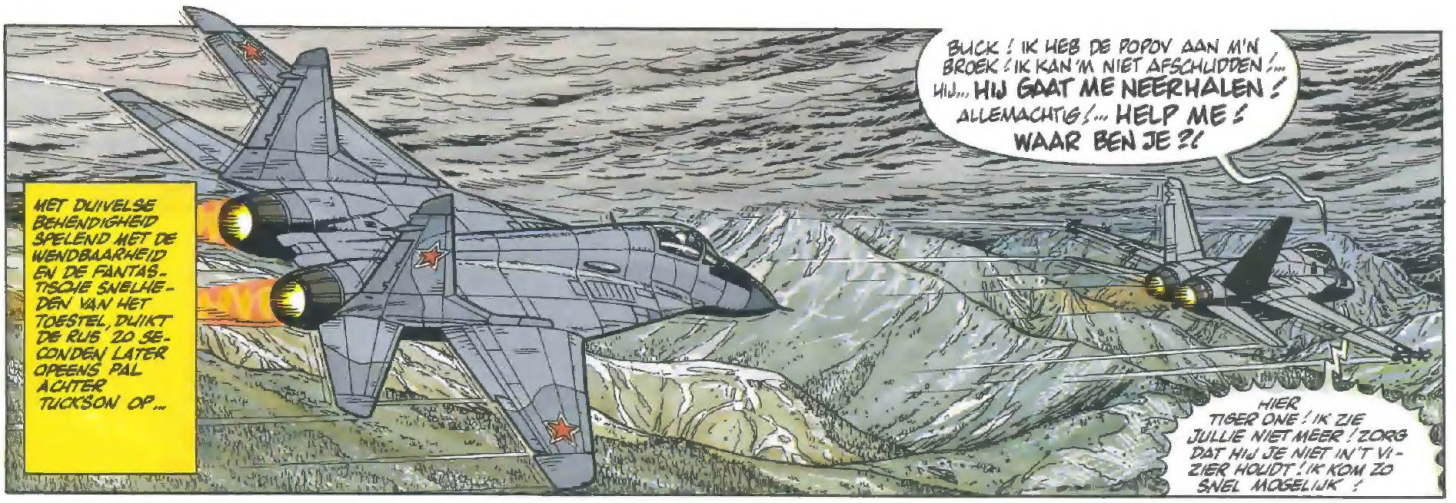
MET DUIVELSE BEHENDIGHEID SPELEND MET DE WENDBAARHEID EN DE FANTASTISCHE SNELHEDEN VAN HET TOESTEL, DUIKT DE RUS 20 SECONDEN LATER OPEENS PAL ACHTER TUCKSON OP...
BUCK ! IK HEB DE POPOV AAN M'N BROEK ! IK KAN 'M NIET AFSCHUDDEN !... HIJ... HIJ GAAT ME NEERHALEN ! ALLEMACHTIG !... HELP ME ! WAAR BEN JE ?!
HIER TIGER ONE ! IK ZIE JULLIE NIET MEER ! ZORG DAT HIJ JE NIET IN 'T VIZIER HOUDT ! IK KOM ZO SNEL MOGELIJK !

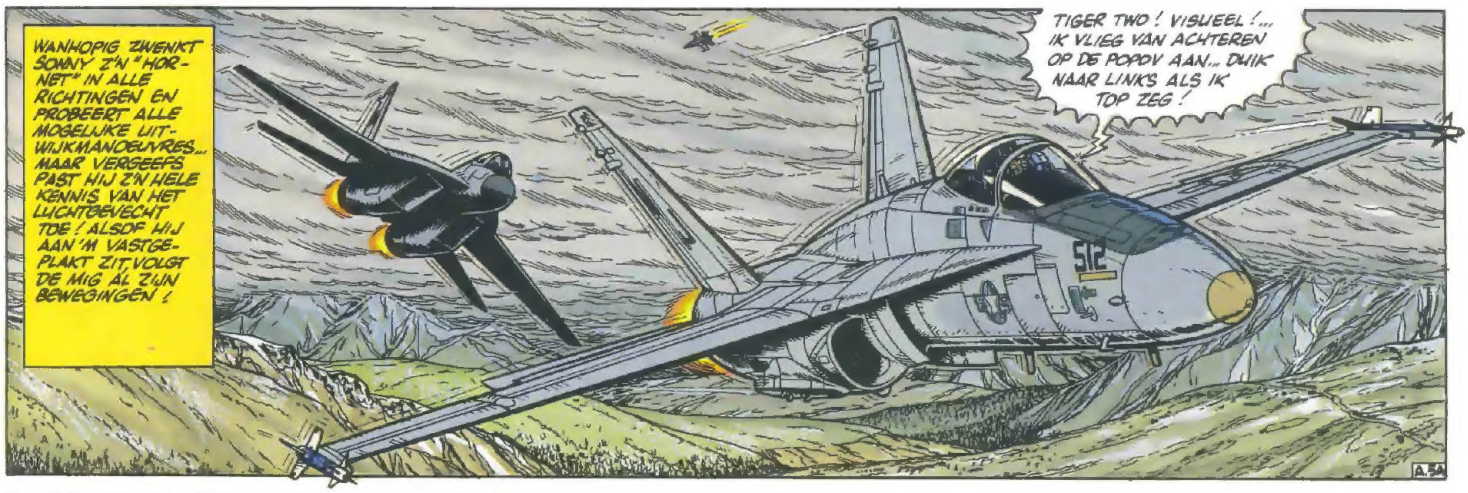
WANHOPIG ZWENKT SONNY Z'N "HORNET" IN ALLE RICHTINGEN EN PROBEERT ALLE MOGELIJKE UITWIJKMANOEUVRES... MAAR VERGEEFS PAST HIJ Z'N HELE KENNIS VAN HET LUCHTGEVECHT TOE ! ALSOF HIJ AAN 'M VASTGEPLAKT ZIT, VOLGT DE MIG AL ZIJN BEWEGINGEN !
TIGER TWO ! VISUEEL !... IK VLIEG VAN ACHTEREN OP DE POPOV AAN... DUIK NAAR LINKS ALS IK TOP ZEG !
512

MAAR OP HET MOMENT DAT BUCK ACHTER DE INDRINGER DE KIST IN ZIJN VIZIER KRIJGT...
SONNY ! HIER TIGER ONE ! TOP !
!!! ..... WAAROM SCHIET DIE RUSKOV NIET ?... HIJ KAN SONNY ALS EEN KLEIDUIF NEERKNALLEN !

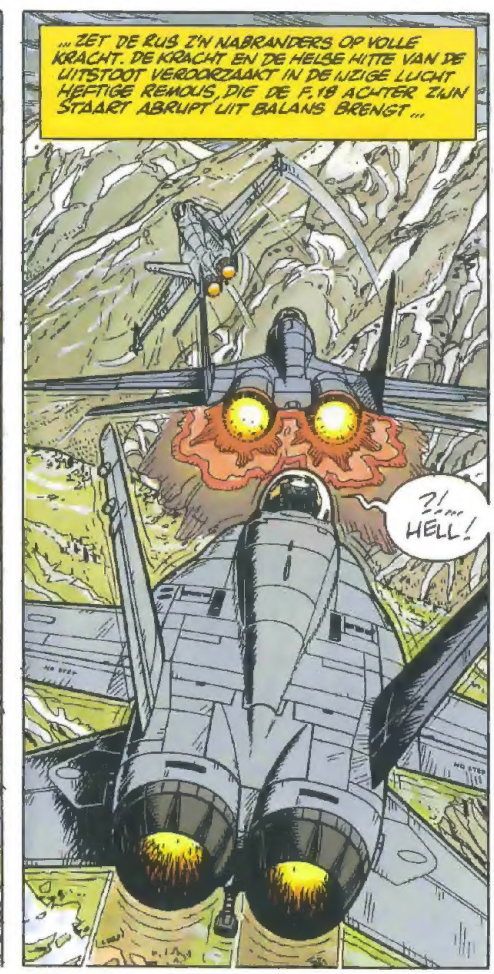
... ZET DE RUS Z'N NABRANDERS OP VOLLE KRACHT. DE KRACHT EN DE HELSE HITTE VAN DE UITSTOOT VEROORZAAKT IN DE IJZIGE LUCHT HEFTIGE REMOUS, DIE DE F.18 ACHTER ZIJN STAART ABRUPT UIT BALANS BRENGT...
?!... HELL !

SNEL ACCELEREREND KLIMT HIJ WEER STEIL OM OPNIEUW IN HET WOLKENDEK TE VERDWIJNEN, TERWIJL BUCK MET GROTE MOEITE Z'N JET WEER ONDER CONTROLE KRIJGT...
HA ! HA ! HA ! HA ! HA ! HA ! HA ! HA !...
BRAVO ! DIE TRUC KENDE IK NOG NIET !... 'N TEKSELSE PILOOT ! HIJ HEEFT MINSTENS 9G TE VERWERKEN !

BUCK HEEFT ZICH WEER BIJ SONNY GEVOEGD...
TIGER ONE AAN EAGLE ! DE MIG HEEFT ONS AFGESCHUD ! VRAAG NIEUWE KOERS VOOR ONDERSCHEPPING !

WE HEBBEN Z'N ECHO NIET MEER, TIGER ! DE POPOV MOET WEER NAAR DE GROND ZIJN GEDOKEN... EN Z'N ELEKTRONISCHE STOORAPPARATUUR WERKT OP VOLLE TOEREN !

GOOD LORD ! HIJ HAD ONS ALLEBEI KUNNEN NEERHALEN ALS.IE HAD GEWILD !
AFSCHUWELIJK ! WE HEBBEN NOG NET GENOEG "BENZINE" OM TERUG TE GAAN !

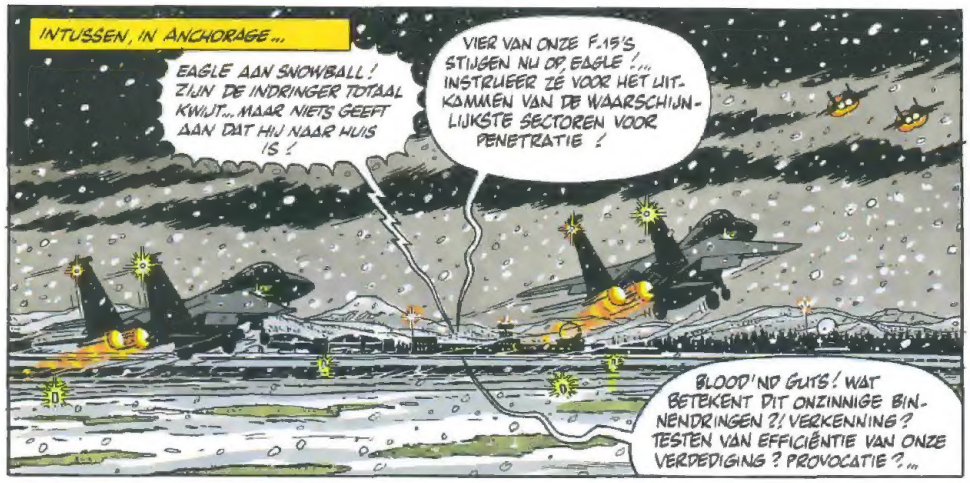
INTUSSEN, IN ANCHORAGE...
EAGLE AAN SNOWBALL ! ZIJN DE INDRINGER TOTAAL KWIJT... MAAR NIETS GEEFT AAN DAT HIJ NAAR HUIS IS !
VIER VAN ONZE F.15'S STIJGEN NU OP, EAGLE !... INSTRUEER ZE VOOR HET UITKAMMEN VAN DE WAARSCHIJNLIJKSTE SECTOREN VOOR PENETRATIE !
BLOOD'ND GUTS ! WAT BETEKENT DIT ONZINNIGE BINNENDRINGEN ?! VERKENNING ? TESTEN VAN EFFICIËNTIE VAN ONZE VERDEDIGING ? PROVOCATIE ?...

ONMOGELIJK ! DE DIPLOMATIEKE GEVOLGEN VAN DEZE OPZETTELIJKE SCHENDING VAN ONS LUCHTRUIM KUNNEN ZEER ERNSTIG ZIJN !

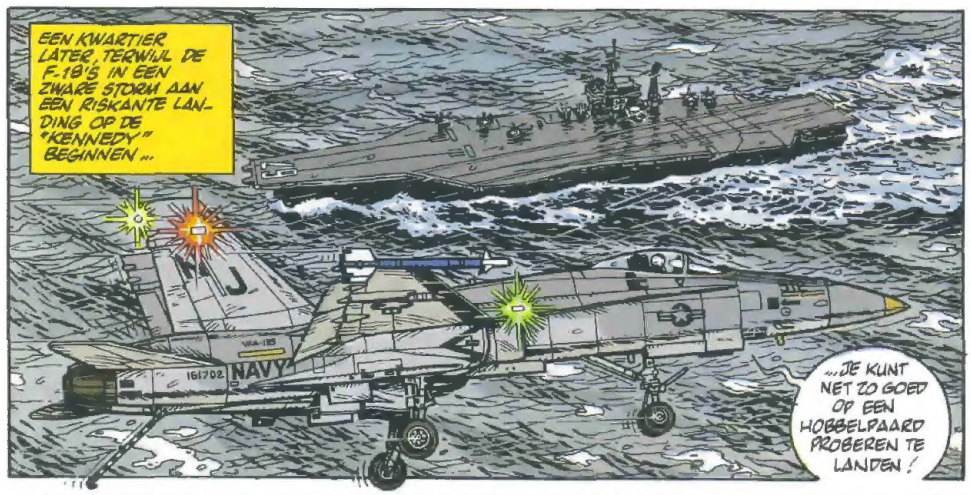
EEN KWARTIER LATER, TERWIJL DE F.18'S IN EEN ZWARE STORM AAN EEN RISKANTE LANDING OP DE "KENNEDY" BEGINNEN...
...JE KUNT NET ZO GOED OP EEN HOBBELPAARD PROBEREN TE LANDEN !
NAVY

...DUIKT OP ELMENDORF EEN TOESTEL, DAT ZICH NIET HEEFT GEMELD EN DAT NIET IS OPGEMERKT, TUSSEN DE HEUVELS VANDAAN...
ELMENDORF AFB
TOP COVER FOR AMERICA

...EN MAAKT ZONDER TE CIRKELEN, ZONDER RADIOCONTACT MET DE TOREN, EEN PERFECTE RECHTSTREEKSE LANDING OP DE BAAN VAN DE AMERIKAANSE BASIS...
HÉ !!!... KIJK NOU ! WAAR KOMT DIE GEK VANDAAN ?!...
RO... RODE STERREN ! ALLE DONDERS, DAT... DAT IS DE RUSSISCHE MIG.29 !
GROOT ALARM ! GRIJP DIE KEREL ZODRA HIJ STILSTAAT !

EEN OGENBLIK LATER...
TOVARITCHI ! NIET SCHIETEN ! IK WIL POLITIEK ASIEL !!!

EEN PAAR MINUTEN EERDER HEBBEN BUCK EN SONNY EEN ACROBATISCHE LANDING GEMAAKT OP HET DEK VAN DE "KENNEDY"...

EN, HEBBEN JULLIE DIE POPOV GOED TE PAKKEN GENOMEN ?

HIJ HAD ONS EERDER MET GEMAK TE GRAZEN KUNNEN NEMEN !!!

'T WAS GEEN EERLIJK SPEL !... DIE MIG KAN MACH 2,3 HALEN EN ONZE F.18'S MAAR MACH 1,8 !

GEEN WOORD MEER, KIDS ! DIT IS ALLEMAAL **TOP SECRET !** DE "OUWE" ZELF WIL JULLIE SPREKEN !

EN EEN PAAR MINUTEN LATER...

BOYS ! IK HEB GROOT NIEUWS VOOR JULLIE !

ZIP OOOO

JULLIE POPOV IS GELAND OP ELMENDORF A.F.B. ALSOF 'T ZIJN VASTE BASIS WAS ! ...

!!!

HIJ HEEFT POLITIEK ASIEL GEVRAAGD DAT DE PRESIDENT ZELF HEM DIRECT EN IN HET GEHEIM HEEFT VERLEEND !

MAAR DEZE HELE AFFAIRE VALT ONDER **HOOGSTE MILITAIRE GEHEIMHOUDING,** WAARAAN ALLE BETROKKENEN ZICH STRIKT MOETEN HOUDEN !

A.7A

DE OPPERSTE OORLOGSRAAD IN WASHINGTON HEEFT BESLOTEN DAT ONS LAND CATEGORISCH ZAL ONTKENNEN IETS TE WETEN VAN DE OVERLOPER EN ZIJN VLIEGTUIG !!!

WA... WAT ?!...

OFFICIEEL HEBBEN WE HEM NOOIT ONTDEKT, LAAT STAAN OPGEVANGEN !... HIJ HEEFT Z'N DOEL GEMIST EN MOET DOOR BRANDSTOFGEBREK IN ZEE ZIJN GESTORT VOORDAT HIJ ONZE KUST HAD BEREIKT !

DIT IS... IETS GEWELDIGS, HÈ ?

JA, IETS GEWELDIGS, HÈ ?

OCH ! NORAD EN ELMENDORF MEEGEREKEND ZIJN ER TOT NU TOE MAXIMAAL 200 MILITAIREN OP DE HOOGTE !

DIRECT NA DE LANDING ZIJN DE MIG EN Z'N PILOOT WEGGEGOOCHELD NAAR EEN GEHEIME PLEK !

WE HEBBEN GEEN ENKELE INTENTIE EEN VAN BEIDEN AAN DE USSR TERUG TE GEVEN !

HET IS DE MEEST ONVERWACHTE OVERLOPER EN DE VEELBELOVENDSTE OP HET GEBIED VAN UITERST BELANGRIJKE INFORMATIE DIE WE OOIT HEBBEN GEHAD !...

ALS DE RUSSEN ACHTER DE WAARHEID KOMEN, RISKEREN WE UITERAARD EEN ZEER ERNSTIGE POLITIEKE CRISIS MET HEN !

Francis Bergèse

A.7B

ZE ZULLEN ONS IN DE TANG NEMEN OM OP Z'N MINST HUN VLIEGTUIG TERUG TE KRIJGEN !
EN WIJ WETEN HEEL WEINIG VAN DE MIG-29 ... EN DIT IS HET NIEUWSTE TYPE !
DE PILOOT IS EEN KOLONEL-INSTRUCTEUR EN EEN SPECIALIST OP LUCHTMACHT-GEBIED VAN DE SOVJETS !
67

HIJ KAN ONS VEEL LEREN VAN DE OPSPORINGSMETHODEN EN DE MEEST GEHEIME EN MEEST RECENTE GEVECHTS-TACTIEKEN VAN DE RUSSISCHE LUCHTMACHT !
JFK

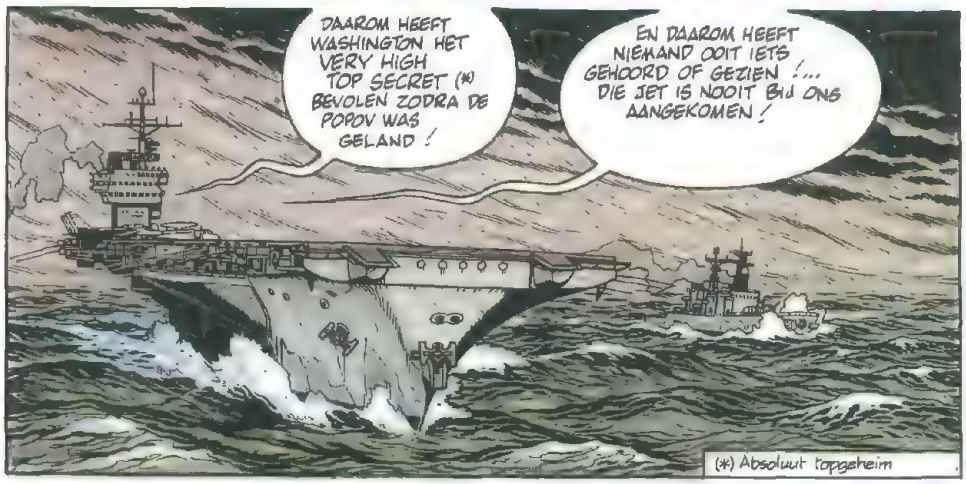
DAAROM HEEFT WASHINGTON HET VERY HIGH TOP SECRET (*) BEVOLEN ZODRA DE POPOV WAS GELAND !
EN DAAROM HEEFT NIEMAND OOIT IETS GEHOORD OF GEZIEN !... DIE JET IS NOOIT BIJ ONS AANGEKOMEN !
(*) Absoluut topgeheim

DROMMELS ! 'T ZAL MOEILIJK ZIJN ZO'N GEHEIM TE BEWAREN OP EEN ZO BELANGRIJKE EN DRUKKE BASIS ALS ELMENDORF !
HEEL GOED GEZIEN, BUCK !
J.A.8A

DE MIG EN Z'N PILOOT MOETEN ZO SNEL MOGELIJK BUITEN BEREIK VAN ELKE OBSERVATIE EN DAARUIT VOORTKOMENDE LEKKEN WORDEN GEBRACHT ! DUS ?... RAAD MAAR ?!
JFK

U WILT ZEGGEN DAT...
WE VAREN OP VOLLE KRACHT NAAR ANCHORAGE WAAR WE ONZE MAN EN ZIJN GEDEELTELIJK GEDEMONTEERDE TOESTEL IN HET DIEPSTE GEHEIM AAN BOORD NEMEN !
EN WE BRENGEN ZE RECHTSTREEKS NAAR SAN DIEGO, VANWAAR ZE WORDEN OVERGEBRACHT NAAR ONZE GEHEIME BASIS NELLIS IN NEVADA !

IN ANCHORAGE NEMEN WE OOK EEN TEAM SPECIALISTEN VAN DE C.I.A. AAN BOORD, DIE TIJDENS DE REIS DE GELOOFWAARDIGHEID VAN DE OVERLOPER ZULLEN TESTEN !
67

WELKE PLEK IS BETER AFGESLOTEN, BETER AFGEZONDERD VAN DE WERELD EN MAKKELIJKER STRENG TE BEWAKEN DAN EEN OORLOGSSCHIP OP VOLLE ZEE ?
!!!
JFK

WAT JULLIE BETREFT, ALS INTERCEPTIE-SPECIALISTEN EN OMDAT JULLIE AL TOT AAN DE NEK IN DEZE ZAAK ZITTEN, KRIJGEN JULLIE HET TOEZICHT OVER DE POPOV !!!
WAT ?!
A.8B

IK PROTESTEER, SIR! IK BEN VOLLEDIG TEGEN DEZE MISSIE EN ...
DAN BEN JE HOOP IK, NIET TEGEN ZWAAR ARREST?

IK HEB NIKS TE MAKEN MET JE GENETENS-BEZWAREN, KAPITEIN!... ZODRA DE WEERSTOESTAND HET TOELAAT, VERTREK JE NAAR ELMENDORF A.F.B.!
HUH...
MFFF GRRRR!
WRAFF! WRAFF!

HIJ VINDT HET VOORAL VERVELEND OM DE PILOOT WEER TE ZIEN DIE HEM BELACHELIJK MAAKTE!
HOU MAAR OP! ZORG DAT JE ZO KLAAR STAAT! EN TUCKSON, WIND M'N HOND NIET ZO OP!!!
GRRROW!...

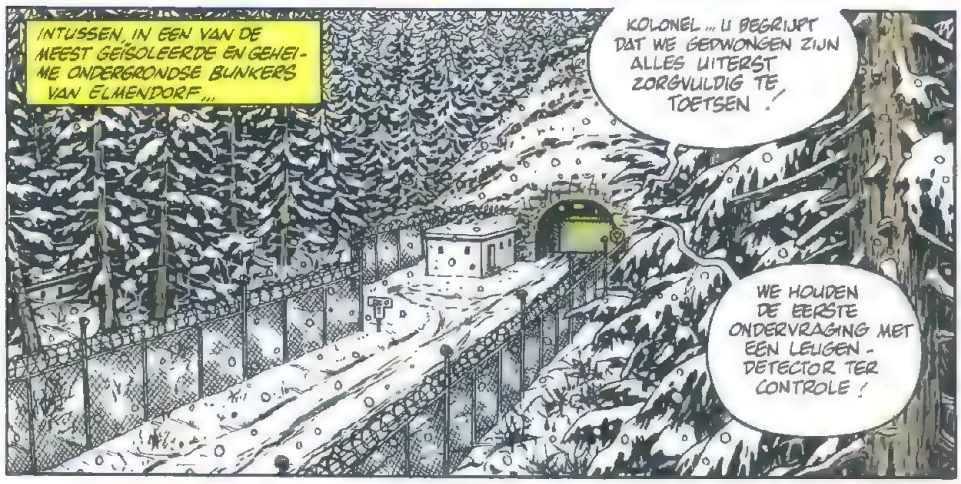
INTUSSEN, IN EEN VAN DE MEEST GEÏSOLEERDE EN GEHEIME ONDERGRONDSE BUNKERS VAN ELMENDORF...
KOLONEL... U BEGRIJPT DAT WE GEDWONGEN ZIJN ALLES UITERST ZORGVULDIG TE TOETSEN!
WE HOUDEN DE EERSTE ONDERVRAGING MET EEN LEUGEN-DETECTOR TER CONTROLE!

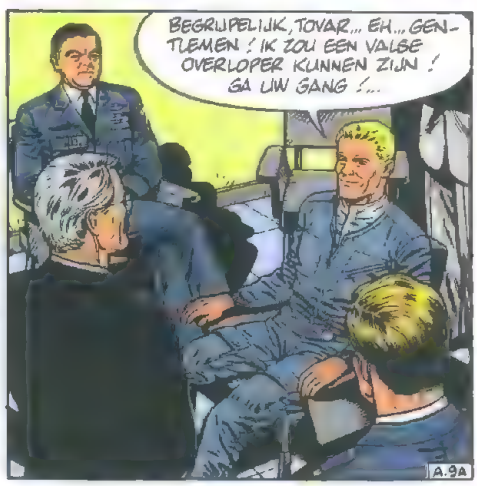
BEGRIJPELIJK, TOVAR... EH... GENTLEMEN! IK ZOU EEN VALSE OVERLOPER KUNNEN ZIJN! GA UW GANG!...
A.9A

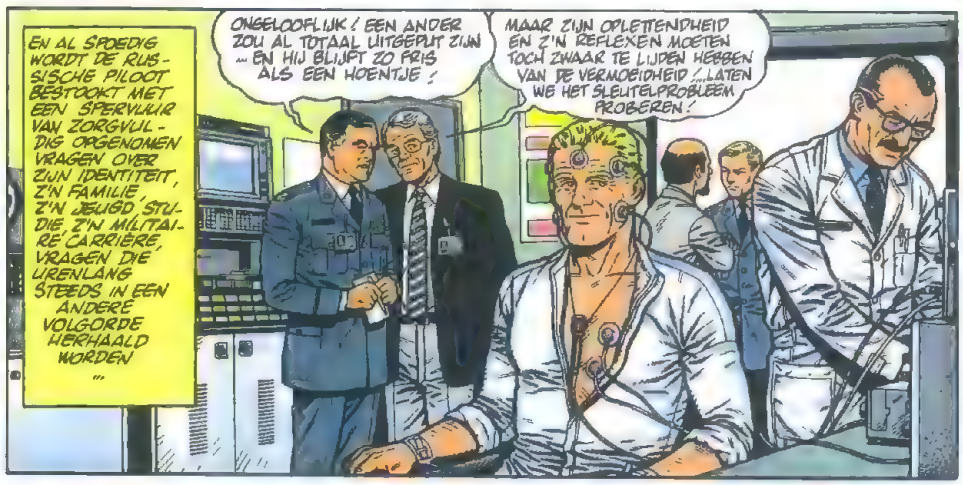
EN AL SPOEDIG WORDT DE RUSSISCHE PILOOT BESTOOKT MET EEN SPERVUUR VAN ZORGVULDIG OPGENOMEN VRAGEN OVER ZIJN IDENTITEIT, Z'N FAMILIE, Z'N JEUGD, STUDIE, Z'N MILITAIRE CARRIÈRE, VRAGEN DIE URENLANG STEEDS IN EEN ANDERE VOLGORDE HERHAALD WORDEN ...
ONGELOOFLIJK! EEN ANDER ZOU AL TOTAAL UITGEPUT ZIJN ... EN HIJ BLIJFT ZO FRIS ALS EEN HOENTJE!
MAAR ZIJN OPLETTENDHEID EN Z'N REFLEXEN MOETEN TOCH ZWAAR TE LIJDEN HEBBEN VAN DE VERMOEIDHEID!... LATEN WE HET SLEUTELPROBLEEM PROBEREN!

KOLONEL, U MOET DOODMOE ZIJN NA DEZE ZITTING VAN ZES UUR!?... MAAR IK ZOU U TOCH NOG EEN PAAR VRAGEN WILLEN STELLEN!
TOT UW DIENST!

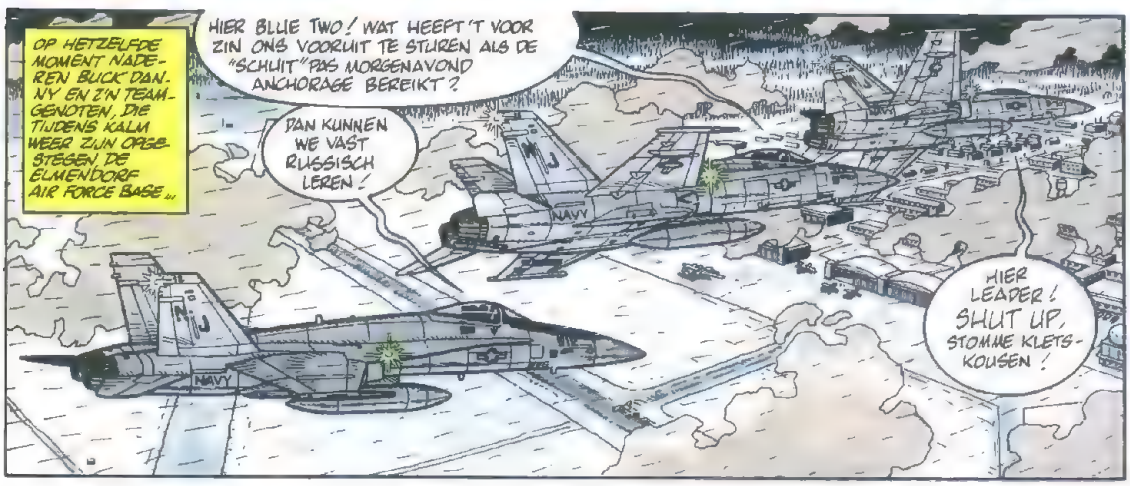
OP HETZELFDE MOMENT NADEREN BUCK DANNY EN Z'N TEAMGENOTEN, DIE TIJDENS KALM WEER ZIJN OPGESTEGEN, DE ELMENDORF AIR FORCE BASE...
HIER BLUE TWO! WAT HEEFT 'T VOOR ZIN ONS VOORUIT TE STUREN ALS DE "SCHUIT" PAS MORGENAVOND ANCHORAGE BEREIKT?
DAN KUNNEN WE VAST RUSSISCH LEREN!
HIER LEADER! SHUT UP, STOMME KLETSKOUSEN!
NAVY
NAVY

KOLONEL! WAAROM HEBT U BESLOTEN NAAR HET WESTEN TE GAAN EN HIER POLITIEK ASIEL TE VRAGEN?
A.9B

IK WAS GEDWONGEN TE DESERTEREN ! IK HAD GEEN ANDERE KEUS MEER ! IK MOEST SNEL VLUCHTEN OP WEKENLANG VRESELIJKE MARTELINGEN EN DE DOOD TEGEMOET ZIEN...
?!!?

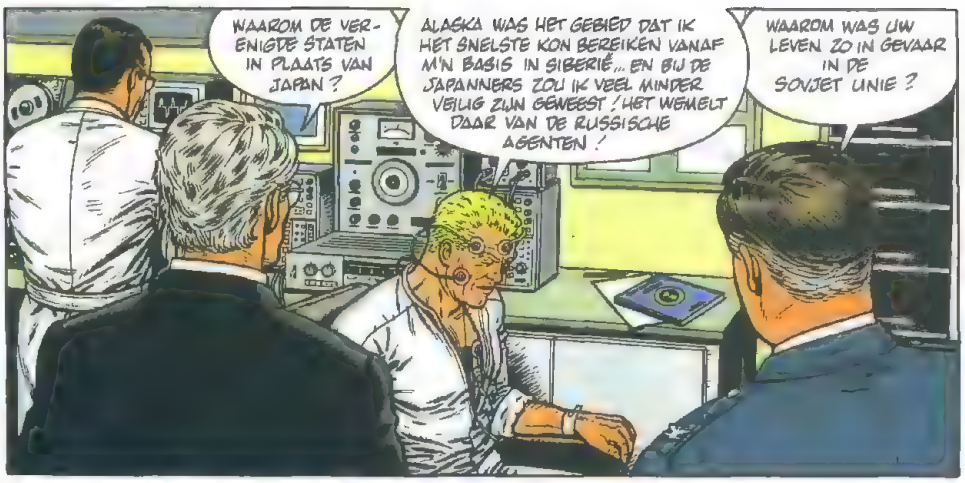
WAAROM DE VERENIGDE STATEN IN PLAATS VAN JAPAN ?
ALASKA WAS HET GEBIED DAT IK HET SNELSTE KON BEREIKEN VANAF M'N BASIS IN SIBERIË... EN BIJ DE JAPANNERS ZOU IK VEEL MINDER VEILIG ZIJN GEWEEST ! HET WEMELT DAAR VAN DE RUSSISCHE AGENTEN !
WAAROM WAS UW LEVEN ZO IN GEVAAR IN DE SOVJET UNIE ?

UW LAND FASCINEERT ME AL JAREN EN TEGEN WIL EN DANK BEN IK VAN EEN VRESELIJKE ZEKERHEID OVERTUIGD GERAAKT...

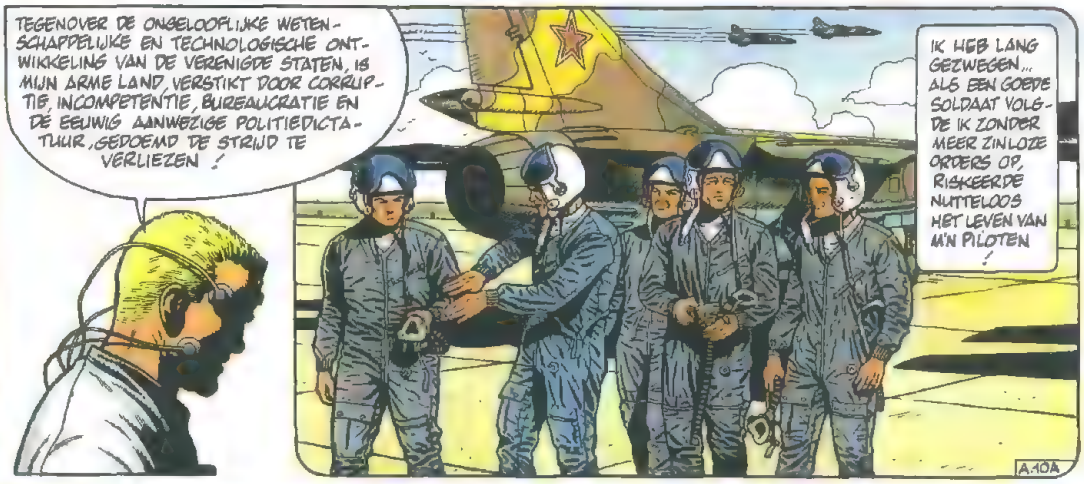
TEGENOVER DE ONGELOOFLIJKE WETENSCHAPPELIJKE EN TECHNOLOGISCHE ONTWIKKELING VAN DE VERENIGDE STATEN, IS MIJN ARME LAND, VERSTIKT DOOR CORRUPTIE, INCOMPETENTIE, BUREAUCRATIE EN DE EEUWIG AANWEZIGE POLITIEDICTATUUR, GEDOEMD DE STRIJD TE VERLIEZEN !
IK HEB LANG GEZWEGEN... ALS EEN GOEDE SOLDAAT VOLGDE IK ZONDER MEER ZINLOZE ORDERS OP, RISKEERDE NUTTELOOS HET LEVEN VAN M'N PILOTEN !
A.10A

MAAR GECONFRONTEERD MET DE TEKORTKOMINGEN EN MET DE SLAAFSHEID VAN MIJN MEERDEREN TEGENOVER POLITIEKE COMMISSARISSEN EN DE BEVELEN VAN DE PARTIJ, KWAM IK TENSLOTTE IN OPSTAND...

GESTERKT DOOR MIJN ALGEMEEN ERKENDE REPUTATIE ALS GESPECIALISEERD JACHTVLIEGER, DURFDE IK HARD OP BEPAALDE KEUZEN, BEPAALDE BESLISSINGEN TE KRITISEREN...

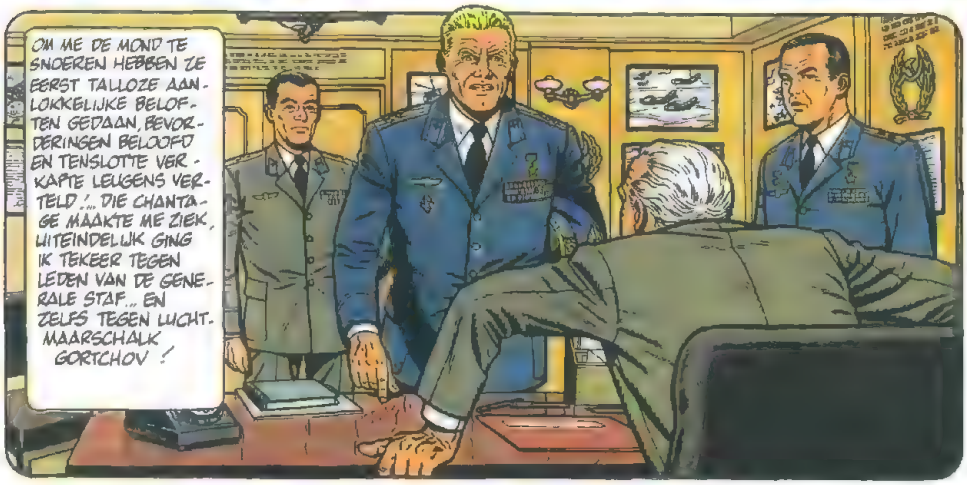
OM ME DE MOND TE SNOEREN HEBBEN ZE EERST TALLOZE AANLOKKELIJKE BELOFTEN GEDAAN, BEVORDERINGEN BELOOFD EN TENSLOTTE VERKAPTE LEUGENS VERTELD !... DIE CHANTAGE MAAKTE ME ZIEK, UITEINDELIJK GING IK TEKEER TEGEN LEDEN VAN DE GENERALE STAF... EN ZELFS TEGEN LUCHTMAARSCHALK GORTCHOV !

IK WILDE DAT IEMAND NAAR ME LUISTERDE !... EN BEREIKTE DAT IK WERD OVERGEPLAATST NAAR EEN BASIS IN SIBERIË BIJ DE POOLZEE...
A.10B

IK HEB OPENLIJK GEPROTESTEERD, ALLE KAMERADEN VLIEGENIERS OPGEPORD DIE VERTROUWEN HADDEN IN MIJN ERVARING...

ZE HEBBEN GEDAAN OF IK ZWAAR DEPRESSIEF WAS EN GEPLAAGD WERD DOOR WAANZINNIGE OBSESSIES!... IK KREEG HUISARREST EN EEN VLIEGVERBOD...

DE SCHIJN MOEST WORDEN OPGEHOUDEN! MIJN BEKWAAMHEDEN ALS PILOOT HADDEN ME EEN ENORM PRESTIGE BEZORGD IN ONZE LUCHTMACHT...

AL GAUW KWAM HET BEVEL ME NAAR MOSKOU OVER TE BRENGEN VOOR EEN REEKS PSYCHOLOGISCHE TESTS EN ONDERZOEKEN!... IK BEGREEP DIRECT DAT DIT ZE EEN VOORWENDSEL ZOU GEVEN OM ME OP TE SLUITEN IN EEN PSYCHIATRISCH ZIEKENHUIS WAAR IK NOOIT MEER UIT ZOU KOMEN!

IK HAD NOG MAAR HEEL WEINIG TIJD... M'N ENIGE KANS OM IN LEVEN TE BLIJVEN WAS TE VLUCHTEN EN DAT KON IK ALLEEN VIA DE LUCHT DOEN... KORT VOOR DE OCHTEND KON IK, DANK ZIJ DE HULP VAN M'N MECANICIEN, EEN MIG-29 TE PAKKEN KRIJGEN DIE WAS KLAARGEMAAKT VOOR EEN LANGE VLUCHT... EN IK WIST OP TE STIJGEN DOOR DE VLUCHTLEIDING IETS OP DE MOUW TE SPELDEN...
A.11A

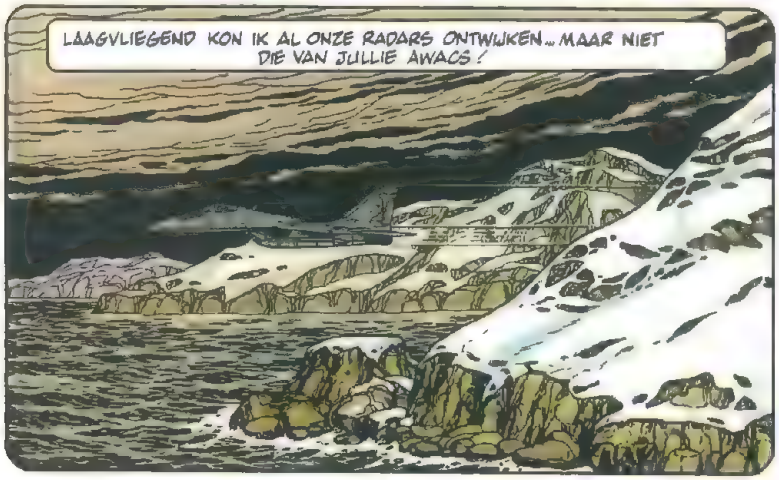
LAAGVLIEGEND KON IK AL ONZE RADARS ONTWIJKEN... MAAR NIET DIE VAN JULLIE AWACS!

DAMN IT! UW KANT MOET WETEN DAT U HIER ZIT!... ALASKA IS HET ENIGE GEBIED DAT U KON BEREIKEN!
ZE KUNNEN NIET WETEN OF HET ME GELUKT IS OF NIET, OMDAT M'N AANKOMST HIER GEHEIM IS GEHOUDEN! BOVENDIEN HEB IK BRIEVEN ACHTERGELATEN VOORDAT IK VERTROK!

DAARIN STAAT DAT DE ENIGE AANVAARBARE OPLOSSING VOOR MIJ DE DOOD IS!... MAAR VRIJWILLIG... ALS PILOOT!... IN DE LUCHT! EN NIET ALS MENSELIJK AFVAL IN EEN GOELAG!

IEDEREEN DIE ME GOED KENT, OOK M'N ERGSTE VIJANDEN, ZULLEN DIE BESLISSING GELOVEN, DIE IK TOT VOOR KORT OOK HAD WILLEN NEMEN!

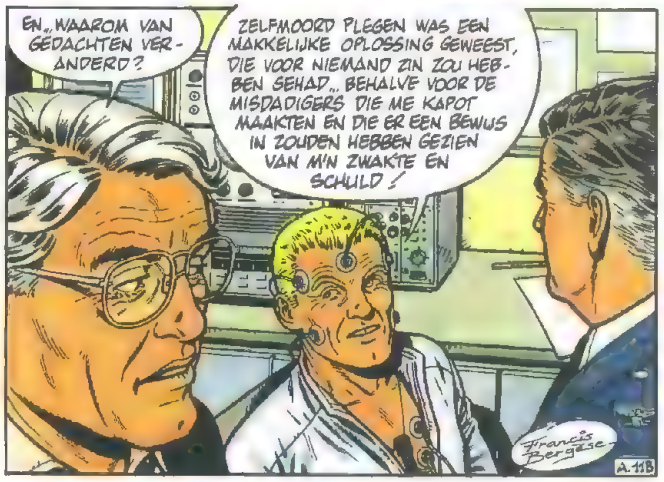
EN... WAAROM VAN GEDACHTEN VERANDERD?
ZELFMOORD PLEGEN WAS EEN MAKKELIJKE OPLOSSING GEWEEST, DIE VOOR NIEMAND ZIN ZOU HEBBEN GEHAD... BEHALVE VOOR DE MISDADIGERS DIE ME KAPOT MAAKTEN EN DIE ER EEN BEWIJS IN ZOUDEN HEBBEN GEZIEN VAN M'N ZWAKTE EN SCHULD!
Francis Bergèse
A.11B

DE ENIGE NUTTIGE MANIER OM MIJN LAND TE DIENEN IS HET MILITAIRE SYSTEEM DAT HET ONDERDRUKT EN DAT DE WERELD BEDREIGT TE ONDERMIJNEN MET BEHULP VAN MIJN KENNIS !

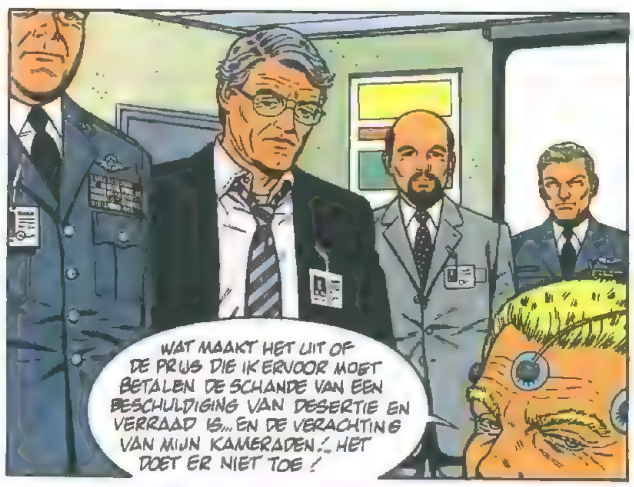
WAT MAAKT HET UIT OF DE PRUS DIE IK ERVOOR MOET BETALEN DE SCHANDE VAN EEN BESCHULDIGING VAN DESERTIE EN VERRAAD IS... EN DE VERACHTING VAN MIJN KAMERADEN !... HET DOET ER NIET TOE !

U BENT EEN SCHERPZINNIG EN MOEDIG MAN, KOLONEL ! IK ...
NEEM ME NIET KWALIJK, HEREN, MAAR KOLONEL DANNY EN Z'N TEAM ZIJN AANGEKOMEN !

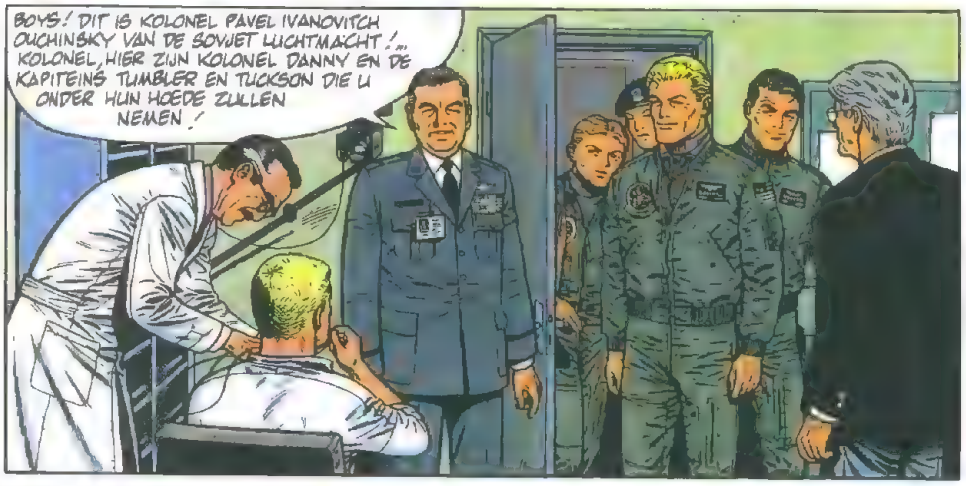
BOYS ! DIT IS KOLONEL PAVEL IVANOVITCH OUCHINSKY VAN DE SOVJET LUCHTMACHT !... KOLONEL, HIER ZIJN KOLONEL DANNY EN DE KAPITEINS TUMBLER EN TUCKSON DIE U ONDER HUN HOEDE ZULLEN NEMEN !

KOLONEL !
KOLONEL !... EXCUSEER M'N LUCHTIGE KLEDING !
'T ZIJN NET ALS U TOP JACHT-VLIEGERS !
A.12A

UW REPUTATIE IS OOK IN DE SOVJET-UNIE NIET ONBEKEND, DANNY ! EEN GENOEGEN OM U TE ONTMOETEN !
BEDANKT !... MAAR... WE HEBBEN ELKAAR AL ONTMOET... VANOCHTEND !

WIJ HEBBEN U ONDERSCHEPT. MAAR U HEBT ONS MAGISTRAAL AFGESCHUD !

NEEM ME 'T NIET KWALIJK ! UIT IJDELHEID KON IK 'T NIET LATEN JULLIE TE VERBAZEN !
GRMPFFH !

DAARIN BENT U GESLAAGD...
JA ! MAAR U NAM EEN GROOT RISICO... DAT VAN NEERGESCHOTEN TE WORDEN !
GELUKKIG VLOOG IK ACHTER U !

GNNNNN HMMPFF !
EEN VRAAG HOUDT ME BEZIG, PAVEL ! HOE HEBT U ZONDER ENIGE RADIOSTEUN EEN ZO LANGE EN GECOMPLICEERDE NAVIGATIE KUNNEN UITVOEREN ?!
A.12B

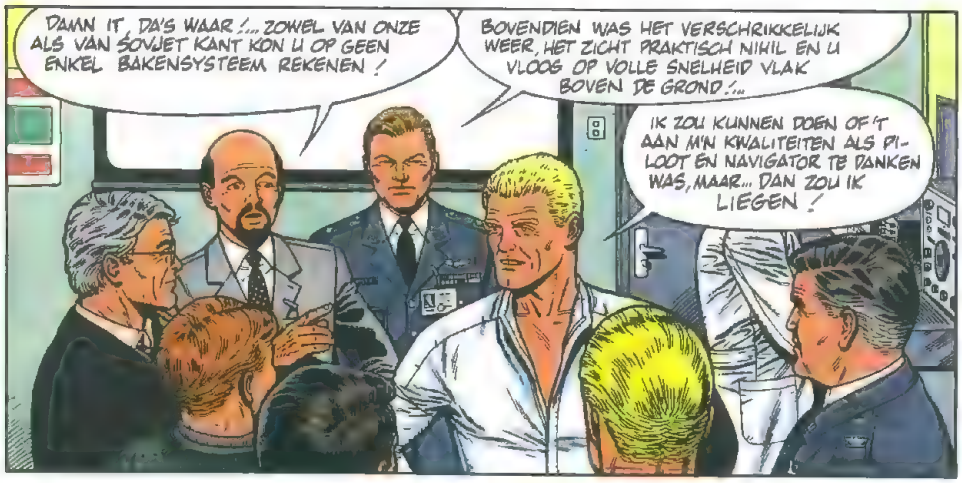
DAMN IT, DA'S WAAR !... ZOWEL VAN ONZE ALS VAN SOVJET KANT KON U OP GEEN ENKEL BAKENSYSTEEM REKENEN !
BOVENDIEN WAS HET VERSCHRIKKELIJK WEER, HET ZICHT PRAKTISCH NIHIL EN U VLOOG OP VOLLE SNELHEID VLAK BOVEN DE GROND !...
IK ZOU KUNNEN DOEN OF 'T AAN M'N KWALITEITEN ALS PILOOT EN NAVIGATOR TE DANKEN WAS, MAAR... DAN ZOU IK LIEGEN !

EN DIT GEEFT ME DE EERSTE GELEGENHEID OM MIJN OPRECHTHEID TE BEWIJZEN EN JULLIE VERTROUWEN TE WINNEN !
?!!?

IK BEN HIER ZONDER MOEILIJKHEDEN GEKOMEN DOOR ME TE LATEN LEIDEN DOOR EEN SYSTEEM VAN RADIOBAKENS DIE DOOR ONS OP JULLIE GRONDGEBIED ZIJN GEPLAATST, IN 'T GEHEIM !
?!
WA... WAT?... !!!

AL JAREN STEKEN ONZE SPECIALE COMMANDO'S - UITGERUST MET VOERTUIGEN MET EEN PLASTIC CARROSSERIE DIE GEEN RADAR-ECHO GEEFT - ELK JAAR DE BERINGSTRAAT OVER BIJ MIST OF SLECHT WEER !
A.13A

IN EEN PAAR UUR ZIJN ZE VAN SIBERIË IN ALASKA EN GAAN DEZELFDE WEG TERUG - HUN MISSIE: GEHEIME RADIOBAKENS PLAATSEN LANGS INVALROUTES DIE IN GEVAL VAN EEN CONFLICT ONZE LAND- EN LUCHTTROEPEN VEILIG NAAR UW SLEUTELPOSITIES IN HET HOGE NOORDEN KUNNEN LEIDEN !
...

NATUURLIJK WERKEN ZE NIET VOORTDUREND ! ZE WORDEN IN WERKING GESTELD DOOR EEN ELEKTRONISCH SIGNAAL OP AFSTAND GEGEVEN DOOR EEN VLIEGTUIG
...

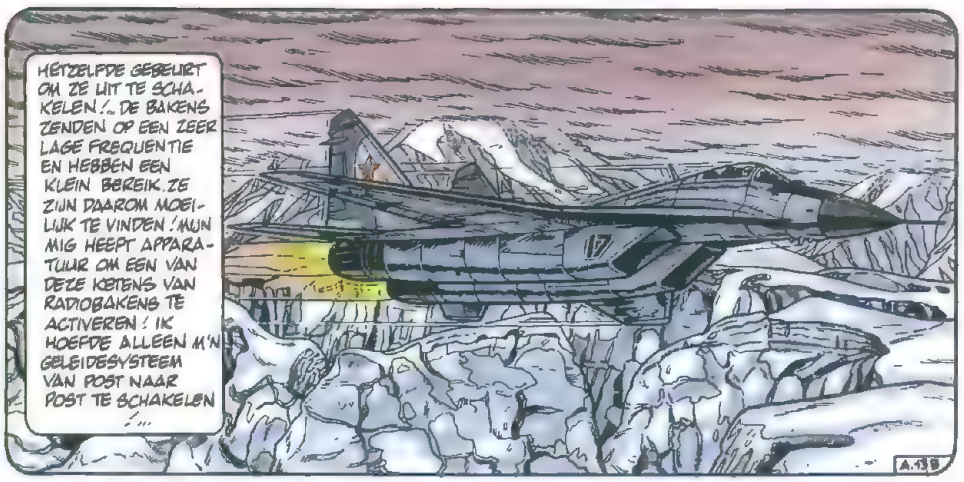
HETZELFDE GEBEURT OM ZE UIT TE SCHAKELEN !... DE BAKENS ZENDEN OP EEN ZEER LAGE FREQUENTIE EN HEBBEN EEN KLEIN BEREIK. ZE ZIJN DAAROM MOEILIJK TE VINDEN ! MIJN MIG HEEFT APPARATUUR OM EEN VAN DEZE KETENS VAN RADIOBAKENS TE ACTIVEREN ! IK HOEFDE ALLEEN M'N GELEIDSSYSTEEM VAN POST NAAR POST TE SCHAKELEN !...
A.13B

!!!... BLOODY HELL ! EN DAT ALLEMAAL ONDER ONZE NEUS ZONDER DAT WE HET WETEN ! HOE KAN DAT ?!

U WEET TOCH DAT ALASKA EEN UITGESTREKT, VRIJWEL ONBEWOOND GEBIED IS MET EEN BERGACHTIG LANDSCHAP !...

ONZE COMMANDO'S, GERECRUTEERD UIT NOORD-SIBERIËRS, OPEREREN ALLEEN ALS DE MIST OF SNEEUWSTORMEN JULLIE TOESTELLEN AAN DE GROND EN JULLIE GROND-PATROUILLES IN HUN BASES HOUDT !

HOE WORDEN DIE BAKENS GEVOED ?

DOOR ZEER HOOGWAARDIGE MINIATUUR ACCU'S, MET EEN ZEER LANGE LEVENSDUUR EN VRIJWEL ONBEPERKTE HOUDBAARHEID !

HUN ONDERHOUD WORDT MET TUSSENPOZEN VERZORGD DOOR NEF-BONTJAGERS DIE IN ALASKA WONEN, OF 'S WINTERS DOOR ONZE COMMANDO'S !

DAT... DAT IS ONGELOOFLIJK !

MAKKELIJK TE CONTROLEREN ! INSTALLEER DE ACTIVERINGSAPPARATUUR UIT MIJN MIG IN EEN VAN JULLIE KISTEN ... IK ZAL DE PILOOT DE WERKING UITLEGGEN !

OKAY, PAVEL ! ONZE ELEKTROTECHNICI ZULLEN VOLGENS JOUW INSTRUCTIES AANSLUITEN !

A.14A

BUCK ! MORGENOCHTEND VOLG JE PRECIES HET TRAJECT VAN DE KOLONEL, VANAF HET PUNT WAAR HIJ ONS LUCHTRUIM IS BINNENGEKOMEN EN LOKALISEER JE DIE VERVLOEKTE BAKENS !

PAVEL ! JE MOET UITGEPUT ZIJN NA DEZE EINDELOZE ONDERVRAGING ! JE HEBT EEN WARME DOUCHE, EEN GOED MAAL EN EEN LANGE NACHTRUST VERDIEND !

BEDANKT !

LATER, OP HET BUREAU VAN DE COMMANDANT VAN DE BASIS...

UW EERSTE INDRUK, HEREN ? IS DEZE IVANOFF (*) EERLIJK OF EEN UITSTEKENDE BEDRIEGER ?

(*) Amerikaanse bijnaam voor de sovjets.

ONZE DIVERSE LEUGENDETECTORS HEBBEN GEEN ENKELE SPANNING GEMETEN ... BEHALVE DE NORMALE EMOTIES IN DEZE OMSTANDIGHEDEN !

OUCHINSKY KAN NATUURLIJK EEN LANGE PSYCHOLOGISCHE TRAINING HEBBEN GEHAD OM Z'N REACTIES TE BEHEERSEN !

ONZE APPARATUUR BLEEF BIJNA ONGELOOFWAARDIG NEUTRAAL !

WE GAAN ELK WOORD NATREKKEN, UITERAARD !

MAAR Z'N ONGEHOORDE ONTHULLINGEN PLEITEN TOCH VOOR ZIJN EERLIJKHEID !

A.14B

LATER, DIE AVOND...
GOOD LORD !... KAVIAAR !!!
EN WODKA !... OM MIJN KOMST BIJ JULLIE TE VIEREN ! JULLIE WEIGEREN TOCH NIET MET ME TE KLINKEN ?!
BIJ DE MARINE IS ALCOHOL VERBODEN ! SLECHT VOOR DE REFLEXEN !
AH ! DE MIJNE ZIJN PRIMA ! EN... EH... ALS UITZONDERING !

OKAY, IK DOE 'N OOGJE TOE !... BIJ WIJZE VAN UITZONDERING !
EEN TOAST !... DENK EROM ! BIJ ONS IS 'T GEWOONTE HET GLAS IN EEN KEER LEEG TE DRINKEN ! OP ONZE TOEKOMSTIGE VRIENDSCHAP !

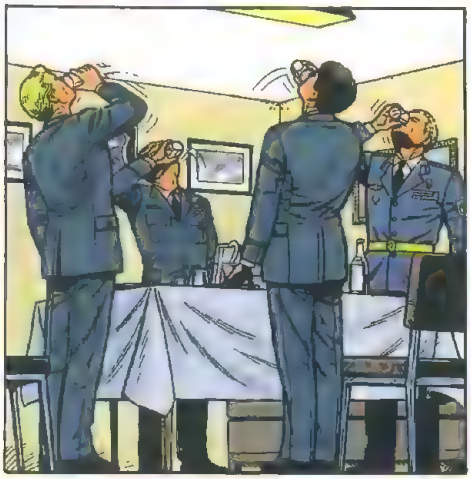

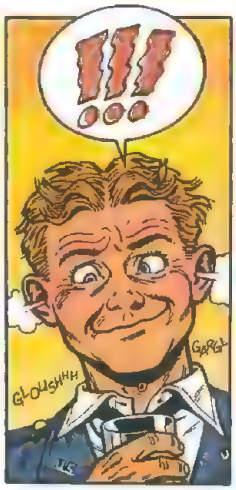
!!!
GLOUSHHH

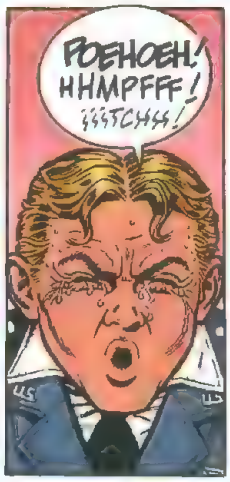
POEHOEH! HHMPFFF!
ŞŞŞTCHŞŞ!

SORRY !... WIJ DRINKEN DIT ALS WATER ! MAAR IK VREES DAT 'T TE STERK IS VOOR AMERIKAANSE KELEN !
WAT? !!!...
A-15a

HA ! HA ! HA ! VOOR EEN TEXAAN IS JOUW WODKA LIMONADE ! WATER ! WE ZULLEN ZIEN WIE VAN ONS TWEEËN 'T EERST OM GENADE VRAAGT ! GEZONDHEID, TOVARITCH !!!
SONNY !
!!!

EH... JE KUNT BETER STOPPEN !... VOOR JE REFLEXEN !
M'N REFL... HIK !... DIE ZIJN BETER DAN DE JOUWE, TOVAR HIK ! IK DAAG JE UIT !

HIK !... WE... WE ZULLEN ZIEN WIE VAN ONS DE BESTE REFLEXEN HEEFT GEHOUDEN, PAV... HIK !... EN JIJ HIJ MAG DE WAPENS KIEZEN !...
BEST ! ALS JE 'T ECHT WILT !

DIT IS EEN BEHENDIGHEIDSSPELLETJE DAT WIJ VAAK DOEN... EN DAT SNELLE REFLEXEN VEREIST !... BUCK ! LEEN ME EEN PAAR DOLLARS !
?!!?... MET PLEZIER !

'T IS SIMPEL ! JE HOUDT JE VUIST 10 DUIM (*) BOVEN HET BILJET. BIJ "TOP" TREK IK 'T WEG EN SLA JIJ MET JE VUIST !
JA !
(*) 25 centimeter
Francis Bergèse
A-15b

ALS JE 'T BILJET RAAKT, MAG JE 'T HOUDEN!... ALS JE MIST, KRIJG IK EEN DOLLAR VAN JOU!... WIE DE SNELSTE REFLEXEN HEEFT, WINT!... BUCK, GEEF JIJ 'T TEKEN?!
OKAY!
JAAAA!

HI! HI! HIK!... POPOFF, JE GAAT JE ZELF RUÏNEREN!
KLAAR? LET OP...

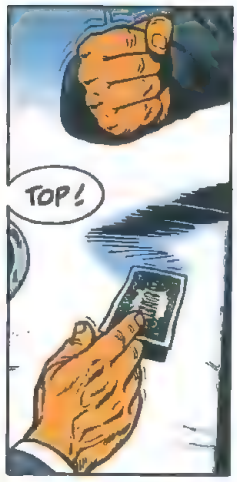
TOP!

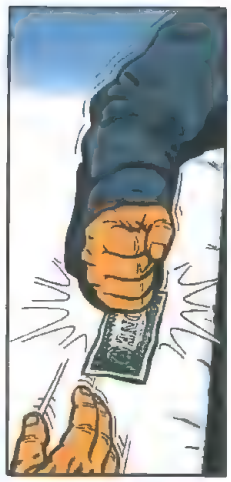

GEWONNEN! HI! HI! HI! DIE DOLLAR IS VOOR MIJ TOVARITCH!
BRAVO, TEXAAN! TWEEDE RONDE!

KLAAR?

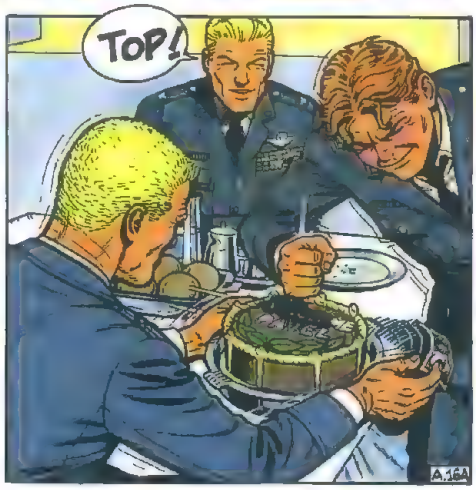
TOP!
A.16A

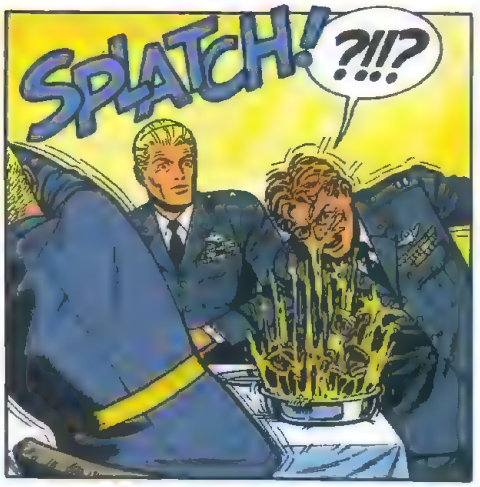
SPLATCH!
?!!?

SLECHTE REFLEX, TOVARITCH! JE MOEST JE KLAP INHOUDEN! HA! HA! NEEM ME M'N GRAPJE NIET KWALIJK! HA! HA! HA!
HA! HA! HA!

MAAR IK BEN HELEMAAL NIET BOOS, TOVOVARITCH! HIK! HEERLIJKE TAART!... WIJ MAKEN OOK DAT SOORT GRAPPEN, MAAR DAN EEN-VOUDIGER!

SPLATCH!
KIJK! ZO!!!
HMPFF!

HA! HA! HIK! TOTAAL GEEN REFLEXEN, KAMERAAD KOLONEL!... JE MOEST DUIKEN!
HA! HA! HA! HA!

GEEN RANCUNE HIK! TOVARITCH?! DOWN THE HATCH (1)!!!
GEEN RANCUNE! ZA ZDAROVIE (2)!
(1) Door 't keelgat! (toast bij de U.S.Navy)
(2) Proost!
A.16B

DE VOLGENDE DAG...
DIT IS DE KAART DIE IK HEB GEBRUIKT OM HIER TE KOMEN. IK HEB ER M'N TRAJECT OP AANGEGEVEN... DIE KRUISJES GEVEN DE POSITIES VAN DE BAKENS AAN EN DIE CIJFERS HUN FREQUENTIE !
ALLES IS KLAAR, SIR ! WE HEBBEN HET RADIOVOLGSYSTEEM VAN DE MIG IN UW F.18 GEMONTEERD... ALLES LIJKT PERFECT TE WERKEN !

WAAG JE NIET BOVEN DE BERINGSTRAAT ! NA M'N VLUCHT SPEUREN ONZE RADARS NATUURLIJK HET LUCHTRUIM AF EN PATROUILLEREN ONZE MIGS ER !

EN, EVEN LATER...
OUCHINSKY HEEFT GELIJK, WEES VOORZICHTIG ! DE POPOVS HEBBEN ONS EEN VERZOEK TOT ZIJN OPSPORING GEDAAN... ZE MOETEN IETS VERMOEDEN !
BEGREPEN !
SUCCES, TOVARITCH !

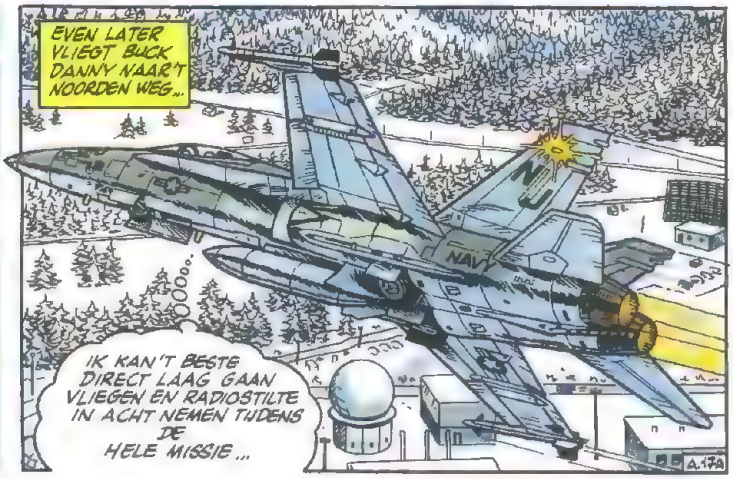
EVEN LATER VLIEGT BUCK DANNY NAAR 'T NOORDEN WEG...
IK KAN 'T BESTE DIRECT LAAG GAAN VLIEGEN EN RADIOSTILTE IN ACHT NEMEN TIJDENS DE HELE MISSIE...

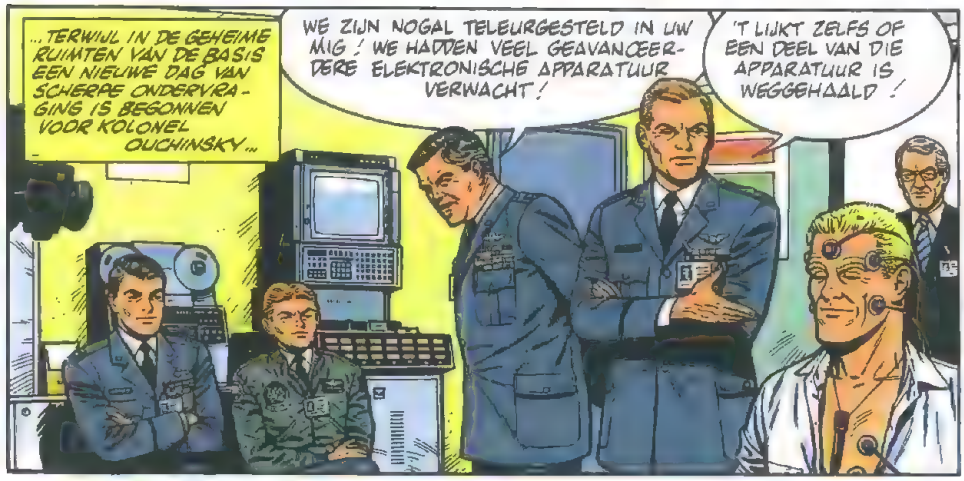
...TERWIJL IN DE GEHEIME RUIMTEN VAN DE BASIS EEN NIEUWE DAG VAN SCHERPE ONDERVRAGING IS BEGONNEN VOOR KOLONEL OUCHINSKY...
WE ZIJN NOGAL TELEURGESTELD IN UW MIG ! WE HADDEN VEEL GEAVANCEERDERE ELEKTRONISCHE APPARATUUR VERWACHT !
'T LIJKT ZELFS OF EEN DEEL VAN DIE APPARATUUR IS WEGGEHAALD !

OM TE VLUCHTEN MOEST IK HET EERSTE HET BESTE TOESTEL NEMEN... INDERDAAD WAS DE BOORDAPPARATUUR TOT 'T MINIMUM TERUGGEBRACHT ! IK DENK DAT DE KIST IN REVISIE WAS !...

MAAR IK KAN ALLES BESCHRIJVEN EN DE SCHEMA'S TEKENEN, TOT IN DE KLEINSTE TECHNISCHE DETAILS !
DAT HOPEN WE OOK !

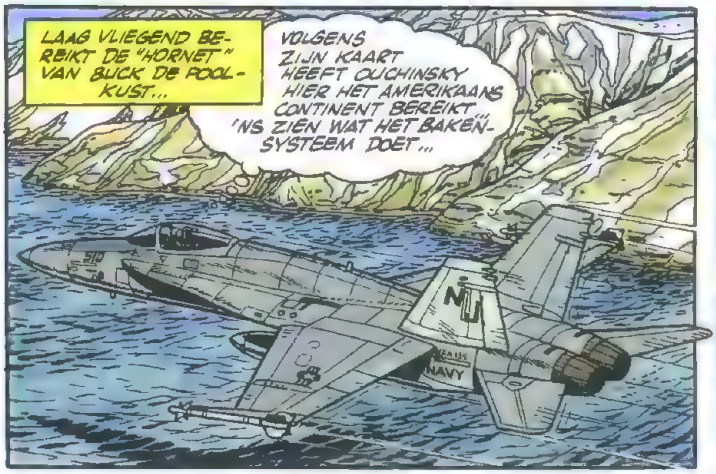
LAAG VLIEGEND BEREIKT DE "HORNET" VAN BUCK DE POOLKUST...
VOLGENS ZIJN KAART HEEFT OUCHINSKY HIER HET AMERIKAANS CONTINENT BEREIKT... 'NS ZIEN WAT HET BAKENSYSTEEM DOET...

DAMN IT !!! 'T WERKT !

INTUSSEN...
TROUWENS ?... WAT IS ER MET M'N MIG GEBEURD ?...
DIE IS ZORGVULDIG GEDEMONTEERD EN IN KISTEN GESTOPT WAAROP STAAT DAT ER ONDERDELEN VAN EEN "TOMCAT" IN ZITTEN !
ZO KUNNEN WE'M ONGEMERKT OVERBRENGEN NAAR DE "KENNEDY" !
TIJDENS DE VAART NAAR SAN DIEGO ZULLEN ONZE SPECIALISTEN ELK STUKJE VAN HET TOESTEL ONDERZOEKEN ... EN U GEEFT ZE AANVULLENDE INFORMATIE !

DAARNA WORDT HIJ WEER GEMONTEERD EN MET U NAAR ONZE GEHEIME BASIS NELLIS IN NEVADA GEBRACHT. DANNY TUCKSON EN TUMBLER GAAN MET U MEE !

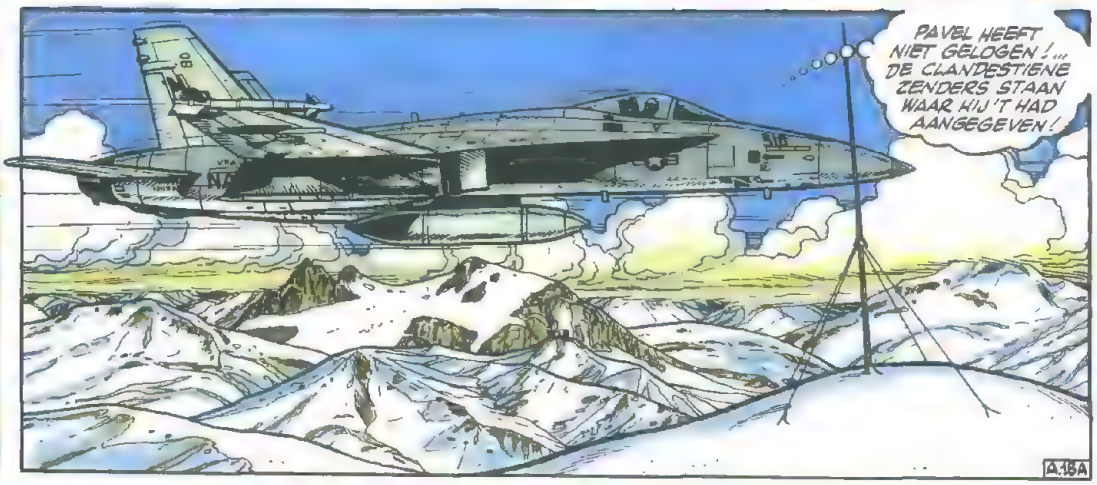
PAVEL HEEFT NIET GELOGEN !... DE CLANDESTIENE ZENDERS STAAN WAAR HIJ 'T HAD AANGEGEVEN !
A.18A

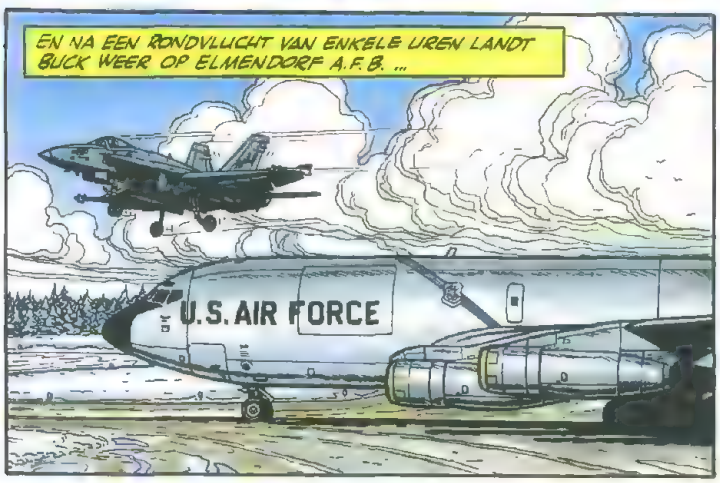
EN NA EEN RONDVLUCHT VAN ENKELE UREN LANDT BUCK WEER OP ELMENDORF A.F.B. ...
U.S. AIR FORCE

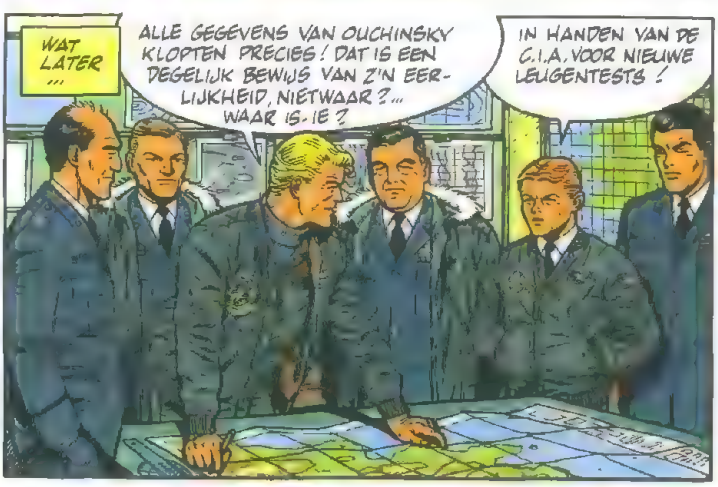
WAT LATER ...
ALLE GEGEVENS VAN OUCHINSKY KLOPTEN PRECIES ! DAT IS EEN DEGELIJK BEWIJS VAN Z'N EERLIJKHEID, NIETWAAR ?... WAAR IS-IE ?
IN HANDEN VAN DE C.I.A. VOOR NIEUWE LEUGENTESTS !

OM GENOEG TE KRIJGEN VAN EERLIJKHEID ! DIE DETECTORS ZIJN TROUWENS FLAUWEKUL !
IN JOUW GEVAL IS ÉÉN DING AL VOLDOENDE : WODKA !

WE MOETEN DIE KETEN VAN BAKENS ZO SNEL MOGELIJK NEUTRALISEREN !
DAT ZOU DE POPOVS ONTHULLEN DAT OUCHINSKY BIJ ONS IS !

ZO KORT NA ZIJN OVERLOPEN... WIE ANDERS DAN HIJ ZOU ONS DAT RUSSISCHE RADIOGELEIDESYSTEEM HEBBEN KUNNEN LATEN ONTDEKKEN ?...
WAT DOEN WE DAN ?
A.18B

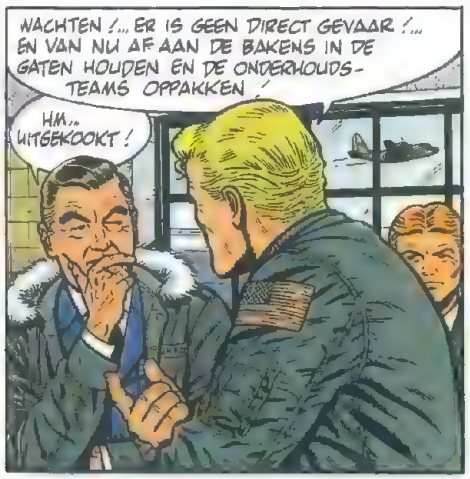
WACHTEN !... ER IS GEEN DIRECT GEVAAR !... EN VAN NU AF AAN DE BAKENS IN DE GATEN HOUDEN EN DE ONDERHOUDS-TEAMS OPPAKKEN !
HM.. UITGEKOOKT !

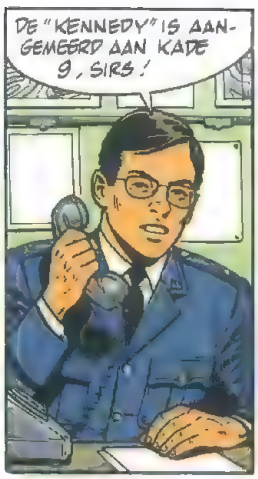
DE "KENNEDY" IS AANGEMEERD AAN KADE 9, SIRS !

HET C.I.A.-TEAM UIT WASHINGTON GAAT VANNACHT MET OUCHINSKY AAN BOORD VLAK VOORDAT 'T SCHIP DE ANKERS LICHT !
ZE ZULLEN VERMOMD ZIJN ALS MATROZEN EN ZICH MENGEN TUSSEN DE OPVARENDEN VAN DE "KENNEDY" !
EN WIJ ?

JULLIE KEREN MORGENOCHTEND NAAR 'T SCHIP TERUG MET JULLIE KISTEN ! ALLES MOET ONOPVALLEND BLIJVEN ! TEVEEL MENSEN KENNEN 'T GEHEIM AL !

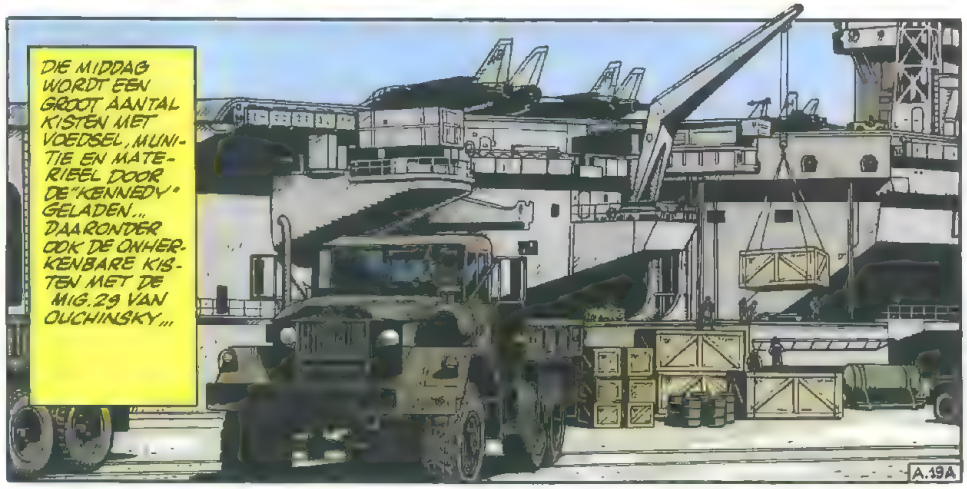
DIE MIDDAG WORDT EEN GROOT AANTAL KISTEN MET VOEDSEL, MUNITIE EN MATERIEEL DOOR DE "KENNEDY" GELADEN... DAARONDER OOK DE OWHERKENBARE KISTEN MET DE MIG.29 VAN OUCHINSKY...
A.19A

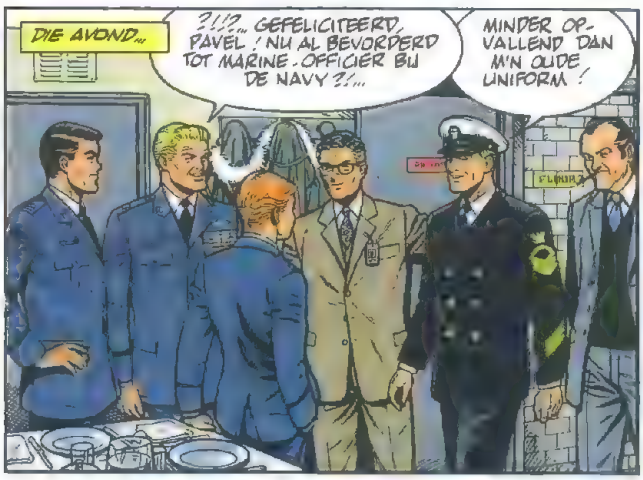
DIE AVOND...
?!!?... GEFELICITEERD, PAVEL ! NU AL BEVORDERD TOT MARINE-OFFICIER BIJ DE NAVY ?!...
MINDER OPVALLEND DAN M'N OUDE UNIFORM !

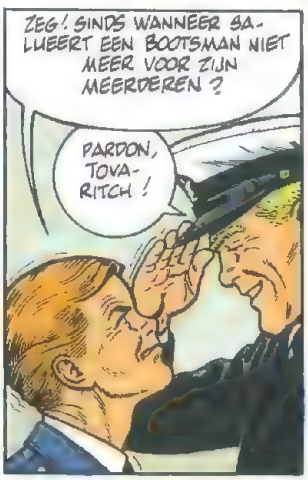
ZEG ! SINDS WANNEER SALUEERT EEN BOOTSMAN NIET MEER VOOR ZIJN MEERDEREN ?
PARDON, TOVARITCH !

IK BEN GEEN "TOVARITCH" ! JE NOEMT ME "SIR" ! EN DAT SALUEREN MOET BETER, ANDERS GA JE NAAR 'T "CACHOT" !

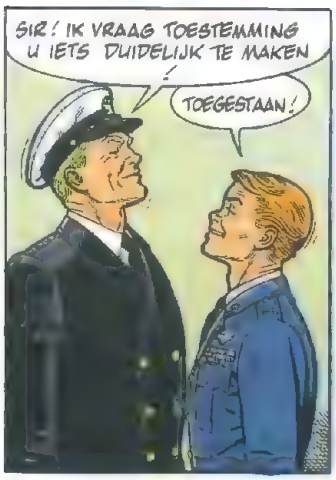
SIR ! IK VRAAG TOESTEMMING U IETS DUIDELIJK TE MAKEN !
TOEGESTAAN !

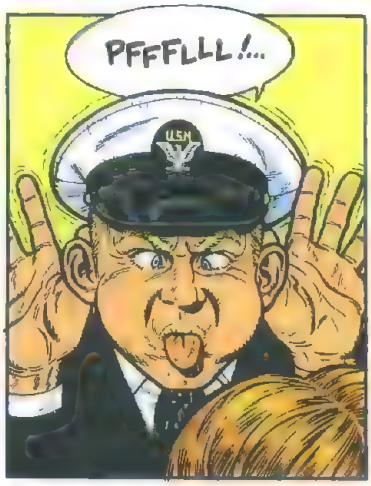
PFFFLLL !...
USN

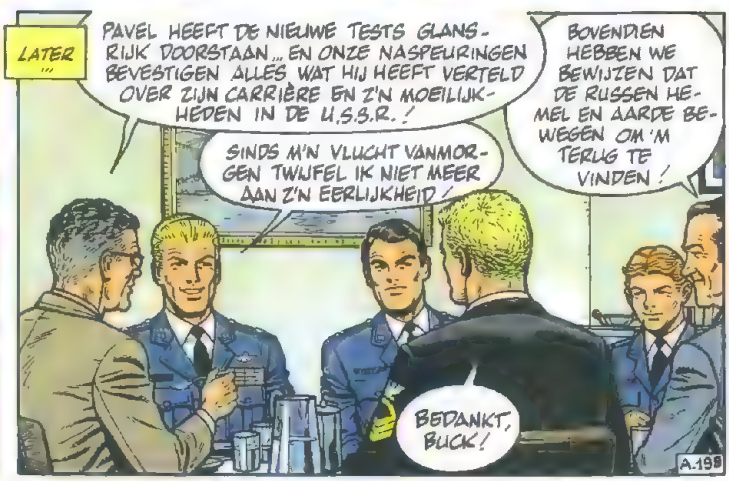
LATER...
PAVEL HEEFT DE NIEUWE TESTS GLANSRIJK DOORSTAAN... EN ONZE NASPEURINGEN BEVESTIGEN ALLES WAT HIJ HEEFT VERTELD OVER ZIJN CARRIÈRE EN Z'N MOEILIJKHEDEN IN DE U.S.S.R. !
SINDS M'N VLUCHT VANMORGEN TWIJFEL IK NIET MEER AAN Z'N EERLIJKHEID !
BOVENDIEN HEBBEN WE BEWIJZEN DAT DE RUSSEN HEMEL EN AARDE BEWEGEN OM 'M TERUG TE VINDEN !
BEDANKT, BUCK !
A.19B

IK POPEL OM ME NUTTIG TE MAKEN !...
GEDULD, PAVEL ! BINNENKORT BEN JE "SCHOON" !
!!!... VERDRAAID ! WE MOETEN OP-STAPPEN !

WE MOETEN ONZE MARINE-UNIFORMEN NOG AANTREKKEN... EN DE "KENNEDY" VERTREKT OVER EEN UUR !
VEEL SUCCES, PAVEL ! EN TOT GAUW AAN BOORD !

DROMMELSE POPOV ! IK BEGIN 'M ECHT AARDIG TE VINDEN !
EN HIJ HEEFT GEVOEL VOOR HUMOR ! IK VIND 'T EEN GOEIE VENT !
MJA...

?!!?... NIET MEE EENS, JERRY ?...
EH... IK... IK WEET 'T NIET !... ZO DE SUPER-KAMPIOEN VAN DE SOV-JET JAGERS IN HUIS KRIJGEN... IK VIND 'T TE MOOI !

ZEG... VOEL JE JE NIET LEKKER ?!!... EEN VENT DIE ONS 'T NIEUWSTE TYPE RUSSISCHE JAGER BRENGT ?!
PRECIES, MAAR ZONDER Z'N GEHEIMSTE APPARATUUR !

JE VERGEET DAT RADIOGELEI-DESYSTEEM WAARVAN WE NIETS WISTEN EN DAT HIJ HEEFT ONTHULD ! ...
HMMM ?... EEN TOTAAL VEROUDERD SYSTEEM !
A.20A

DE RUSSEN BESCHIKKEN NET ALS WIJ OVER TRAAGHEIDS-NAVIGATIE-SYSTEMEN EN SATEL-LIETSYSTEMEN ZODAT ZE DIE OUDERWETSE RADIOBAKENS NIET MEER NODIG HEBBEN !
WAT?

ANDERS GEZEGD, OUCHINSKY HEEFT ONS GEEN ENKEL GEHEIM GEGEVEN DAT VERVELEND ZOU ZIJN VOOR DE RUSSEN !
HIJ HEEFT ONS NOG GENOEG TE VERTELLEN !... DAT HEEFT HIJ ZELF GE-ZEGD ! JE VERGEET BO-VENDIEN DE OPWINDING VAN DE RUSSEN SINDS ZIJN VERDWIJNING !
EN DE LEUGENTESTS ! ALS HIJ LOOG, WAS DAT ONTDEKT !

JA... JULLIE HEBBEN MISSCHIEN GELIJK !... IK HEB VAST LAST VAN SPIONITIS !... SORRY !

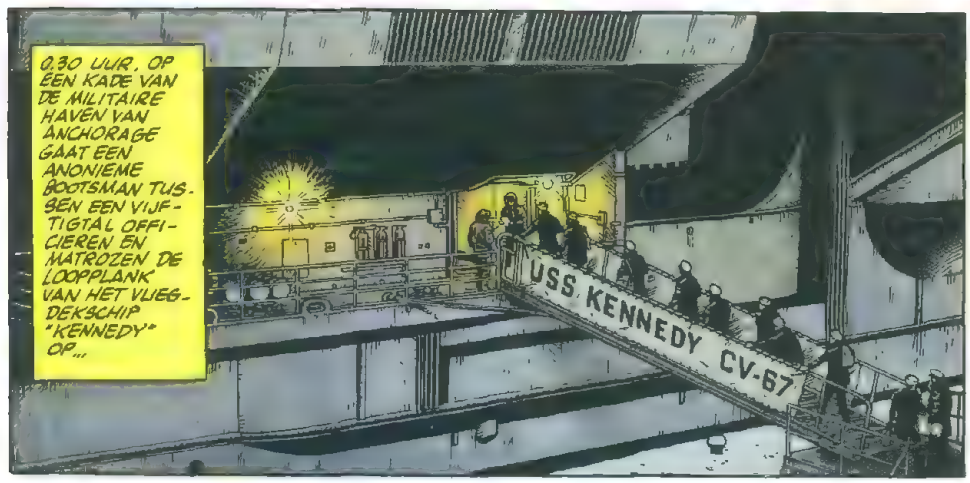
0.30 UUR, OP EEN KADE VAN DE MILITAIRE HAVEN VAN ANCHORAGE GAAT EEN ANONIEME BOOTSMAN TUS-SEN EEN VIJF-TIGTAL OFFI-CIEREN EN MATROZEN DE LOOPPLANK VAN HET VLIEG-DEKSCHIP "KENNEDY" OP...
USS KENNEDY CV-67

...ONGEMERKT GADEGESLAGEN DOOR EEN NAVY-DOKWERKER OP 200 METER AF-STAND MET EEN STERKE INFRAROOD-KIJKER...
GEEN TWIJFEL... DAT IS HEM !...
A.20B

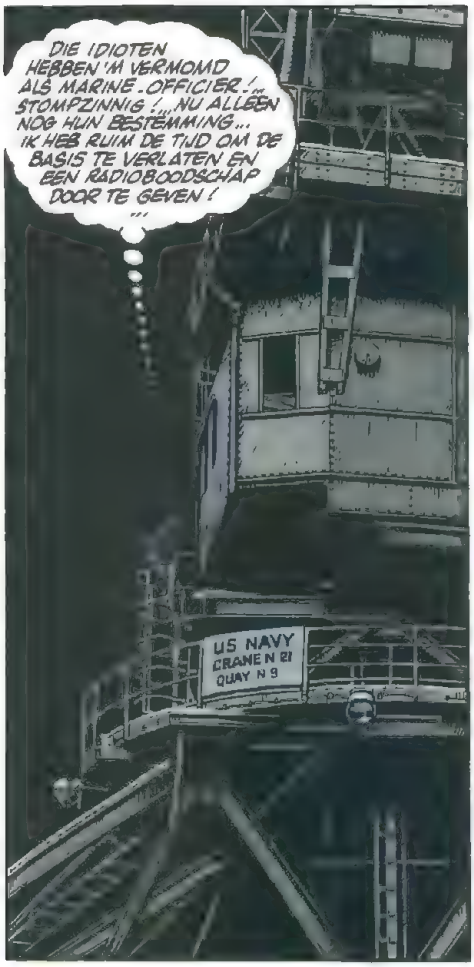

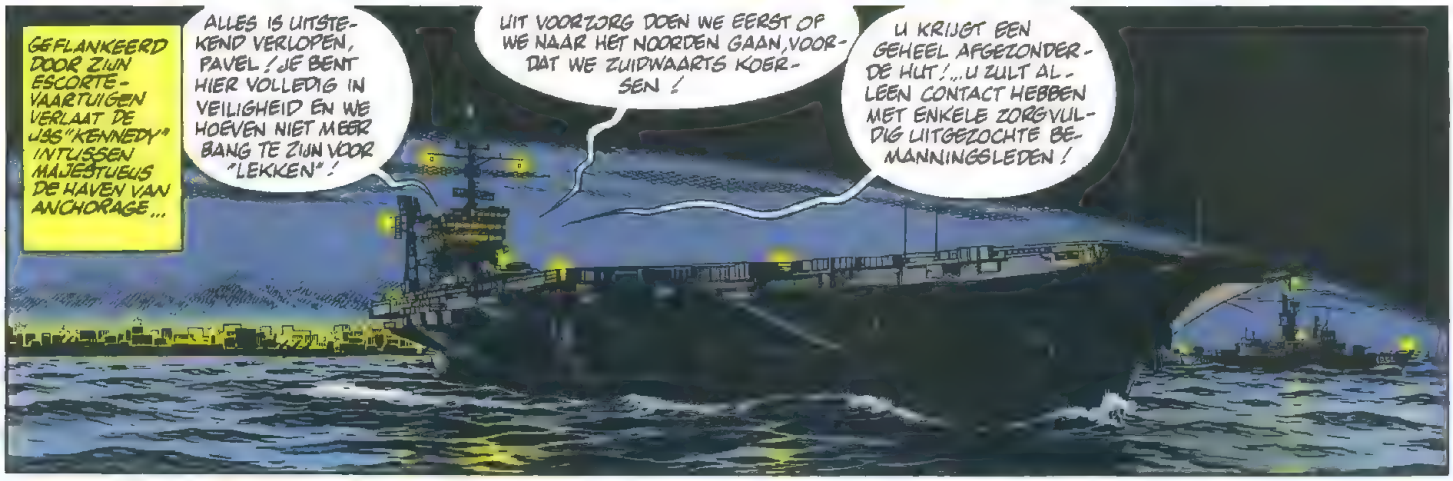

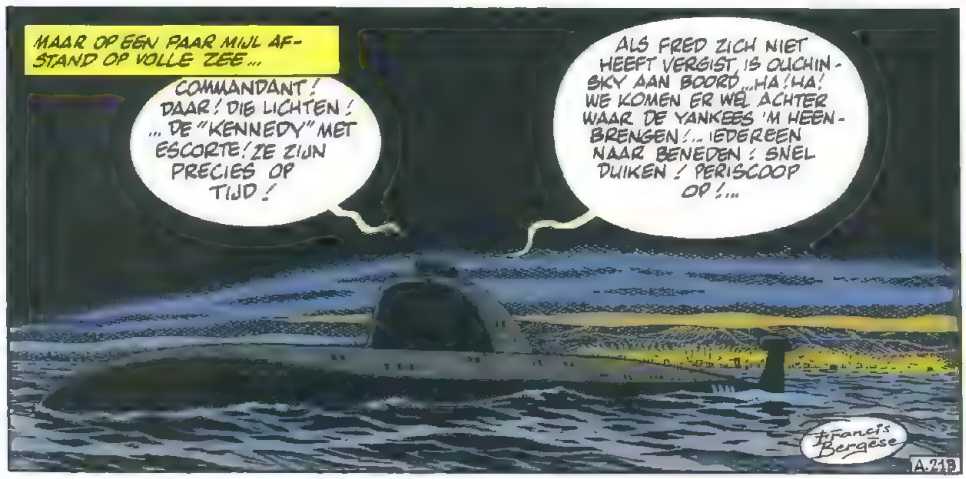

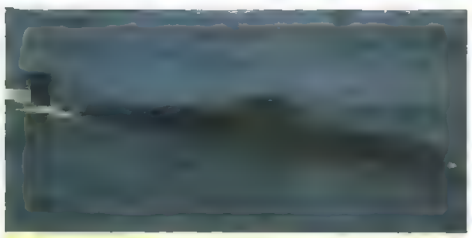

RUSSISCHE ONDERZEEËRS VAN DE "VICTOR" KLASSE.

Dit zijn aanvalsonderzeeërs met atoomaandrijving, heel snel (33 knopen onder water), sterk geautomatiseerd en opmerkelijk geruisloos, die zeer diep kunnen gaan. Hun dikke romp is van titanium. Ze zijn bewapend met acht 533-torpedobuizen.
Lengte: 87 meter. Bemanning: 45 koppen.

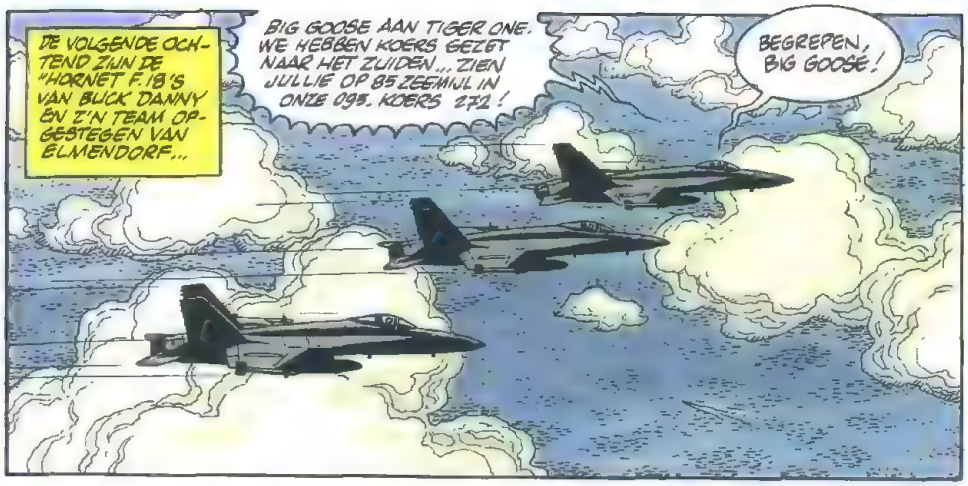

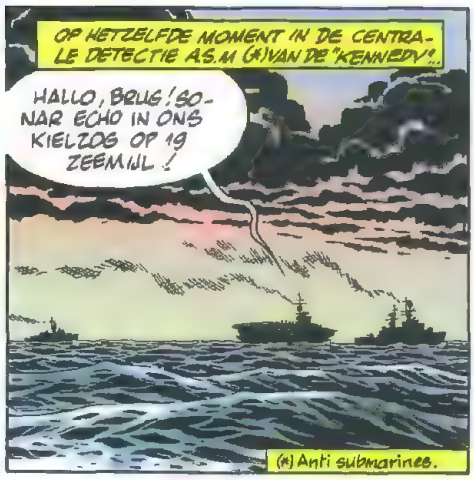

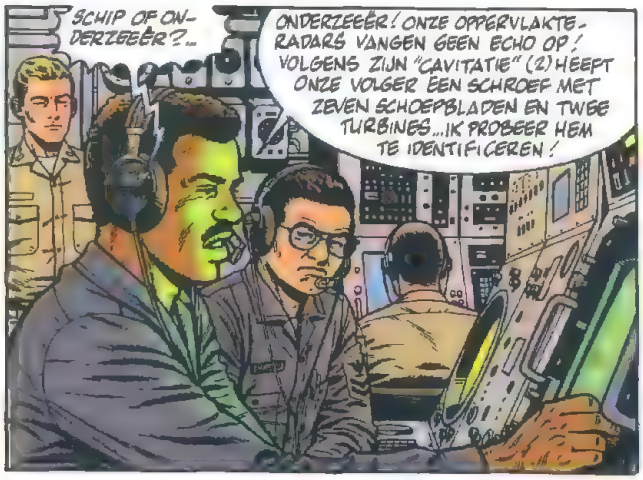

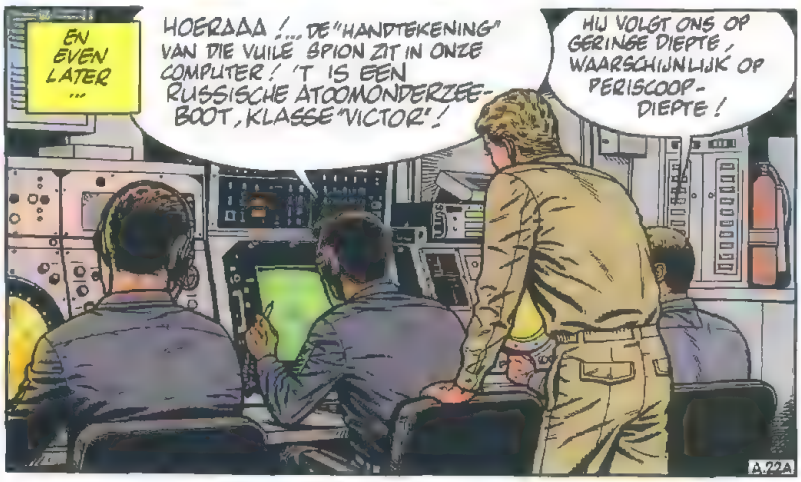

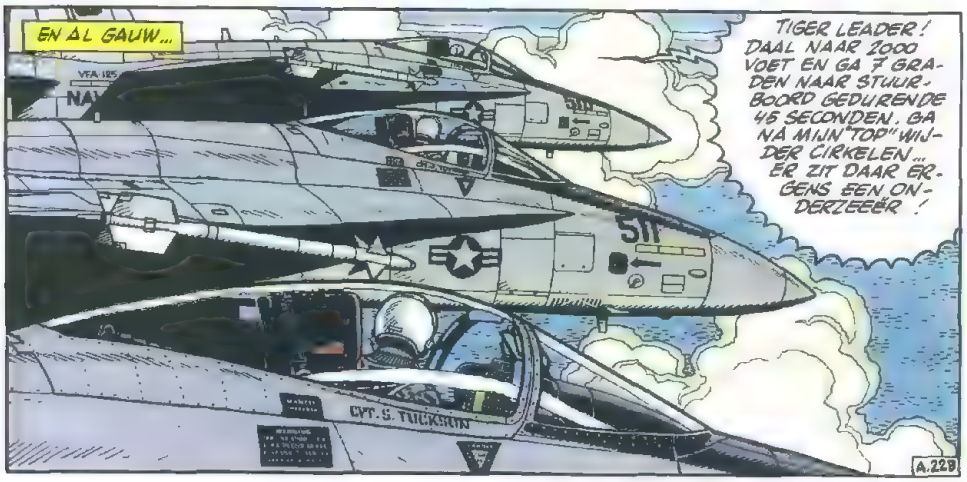

(2) De "cavitatie" is het geluid van de schroeven van een schip. Het wentelen ervan is een ware "handtekening" die voor elk schip anders is. De verschillen liggen aan het aantal schroeven en de schoepbladen, de vorm ervan, aan het type motor dat voor de aandrijving zorgt, enzovoorts...

Kruisend registreren onderzeeërs de cavitatie van elk schip dat ze tegenkomen en identificeren dat vervolgens met de periscoop. Computers slaan de geluidsgegevens op.

Bij een conflict kan een oorlogsschip op die manier op afstand en zonder het zelfs te zien met zekerheid elk schip identificeren waarvan de sonar het wentelen van de schroeven heeft opgevangen.

NA DE OPDRACHT VAN DE "KENNEDY" BEGINNEN BUCK EN ZIJN TEAMGENOTEN ROND TE CIRKELEN BOVEN DE AANGEGEVEN ZONE. OPEENS...

HIER TIGER 3!... BUCK!... KIELWATER OP DRIE UUR! OP EEN HALVE MIJL!

HIER LEADER! IK GA KIJKEN!

DE JACKPOT VOOR JOU, SONNY! DE PERISCOOP VAN EEN ONDERZEEËR ZORGT VOOR DAT KIELZOG!

MAAR AAN BOORD VAN DE DUIKBOOT...

!!! AMERIKAANSE TOESTELLEN! WE ZIJN ONTDEKT!... ROER OP 20 GRADEN! SNEL DUIKEN NAAR 300 METER!...

TIGER LEADER AAN BIG GOOSE! ONDERZEEËR WAARGENOMEN OP AANGEGEVEN PUNT, VOLST ZELFDE KOERS ALS JULLIE!... HIJ IS DIRECT ONDERGEDOKEN. OVER!

HIER BIG GOOSE! OKAY, TIGER! KOERS OP 185... CLEAR VOOR LANDING, PEDRO (*) STAAT KLAAR!...

(*) Reddingshelikopter.

A.23A

EEN PAAR MINUTEN LATER, NA HUN "BREAK" TE HEBBEN UITGEVOERD, LANDEN DE DRIE "HORNETS" OP DE "KENNEDY" DIE OP VOLLE KRACHT VERDER VAART...

DAARNA, BIJ DE DEBRIEFING...

GEEN TWIJFEL AAN, SKIPPER! DIE POPOV VOLGDE ONS!

EN ONZE SONARS GEVEN AAN DAT IE DAT NOG DOET OP GROTE DIEPTE!

DE DUIVEL MAG WETEN HOE, MAAR DE RUSSEN WETEN DAT HUN OVERLOPER HIER AAN BOORD IS EN ZULLEN ONS NIET MEER LOSLATEN!

WE ZOUDEN WAT A.S.M.-GRANATEN KUNNEN GOOIEN... OM ZE AF TE SCHRIKKEN!

EN EEN INTERNATIONAAL INCIDENT RISKEREN?! BULL SHIT (*)!

(*) M...!

ZELFS ONZE ELEKTRONISCHE AFWEERSYSTEMEN ZULLEN ONS NIET VAN DIE KERELS AFHELPEN!

DIT IS VOOR MIJ WEL DE BEVESTIGING! ...

?!?

A.23B

DEZE HARDNEKKIGHEID EN DEZE MIDDELEN DIE DE RUSSEN GEBRUIKEN OM OUCHINSKY OP TE SPOREN BEWIJZEN DAT HIJ IN HUN OGEN EEN VERRADER IS DIE NAAR ONS IS OVERGELOPEN !
HET BEWIJST OOK DAT HIJ GEHEIMEN VAN VITAAL BELANG KENT DIE HIJ NIET AAN ONS MAG ONTHULLEN ! DIT ALLES SPREEKT IN ZIJN VOORDEEL !
...
JFK
CV-67

WE GAAN DICHTER NAAR DE KUST TOE... WE VAREN VERDER IN ONZE TERRITORIALE WATEREN !
DIE VERVLOEKTE DUIKBOOT NEEMT VAST 'T RISICO ONS DAAR TE VOLGEN !

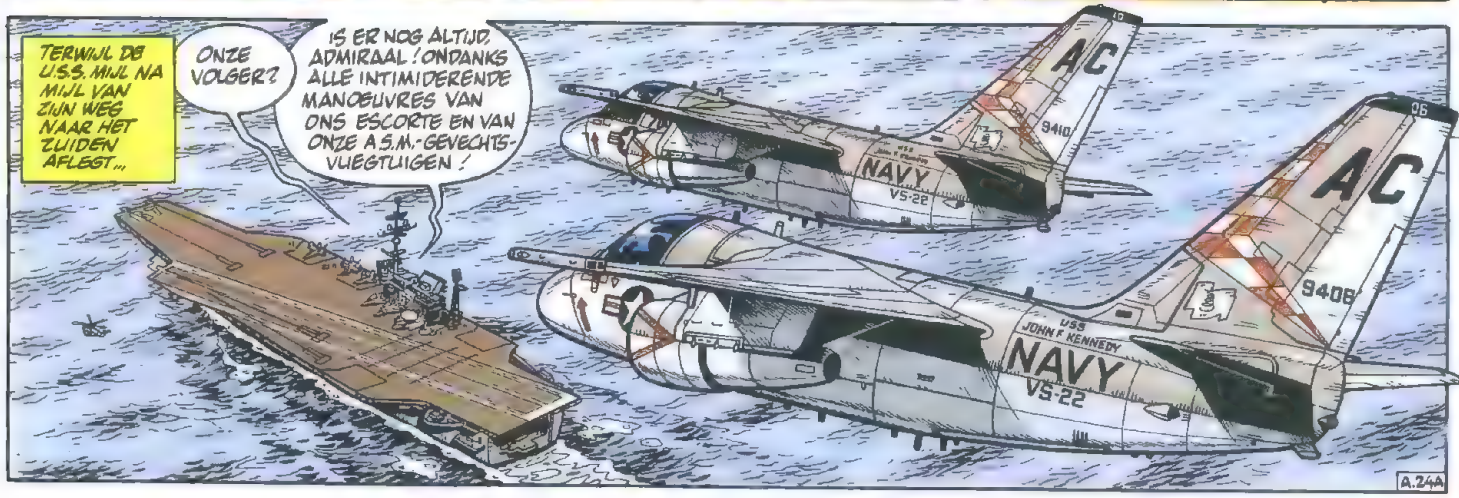
TERWIJL DE U.S.S. MIJL NA MIJL VAN ZIJN WEG NAAR HET ZUIDEN AFLEGT...
ONZE VOLGER?
IS ER NOG ALTIJD, ADMIRAAL ! ONDANKS ALLE INTIMIDERENDE MANOEUVRES VAN ONS ESCORTE EN VAN ONZE A.S.M.-GEVECHTSVLIEGTUIGEN !
AC
9410
NAVY
VS-22
AC
9406
USS JOHN F. KENNEDY
NAVY
VS-22
A.24A

BAH ! WE NEMEN 'M OP SLEEPTOUW TOT SAN DIEGO, NADAT WE OUCHINSKY TER HOOGTE VAN FRISCO (*) IN 'T GEHEIM VIA DE LUCHT LATEN VERTREKKEN !
(*) San Francisco

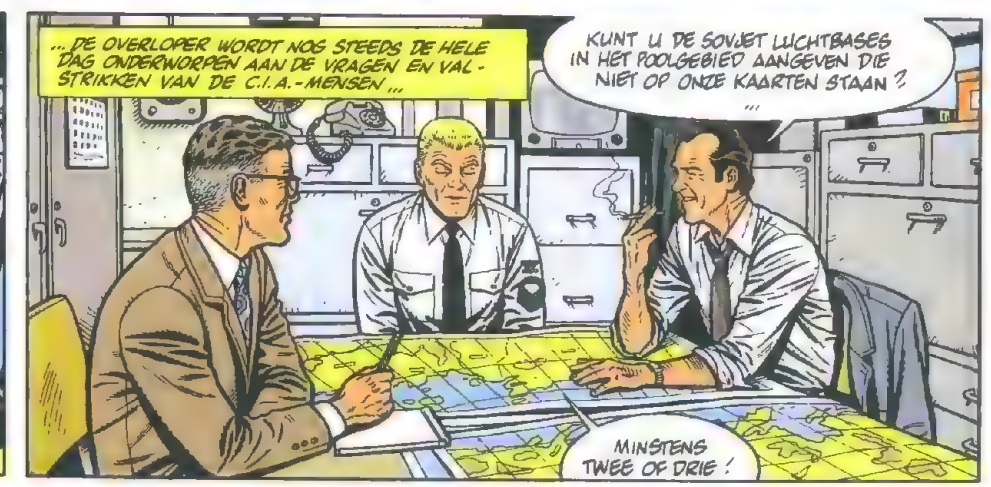
...DE OVERLOPER WORDT NOG STEEDS DE HELE DAG ONDERWORPEN AAN DE VRAGEN EN VALSTRIKKEN VAN DE C.I.A.-MENSEN...
KUNT U DE SOVJET LUCHTBASES IN HET POOLGEBIED AANGEVEN DIE NIET OP ONZE KAARTEN STAAN ?
...
MINSTENS TWEE OF DRIE !

DIE AVOND...
Z'N ANTWOORDEN ZIJN NAUWKEURIG. HIJ HEEFT ZICH NIET ÉÉN KEER VERGIST, GEEN VRAAG ONTWEKEN EN ALLE TESTS ZIJN POSITIEF VOOR HEM !
JFK

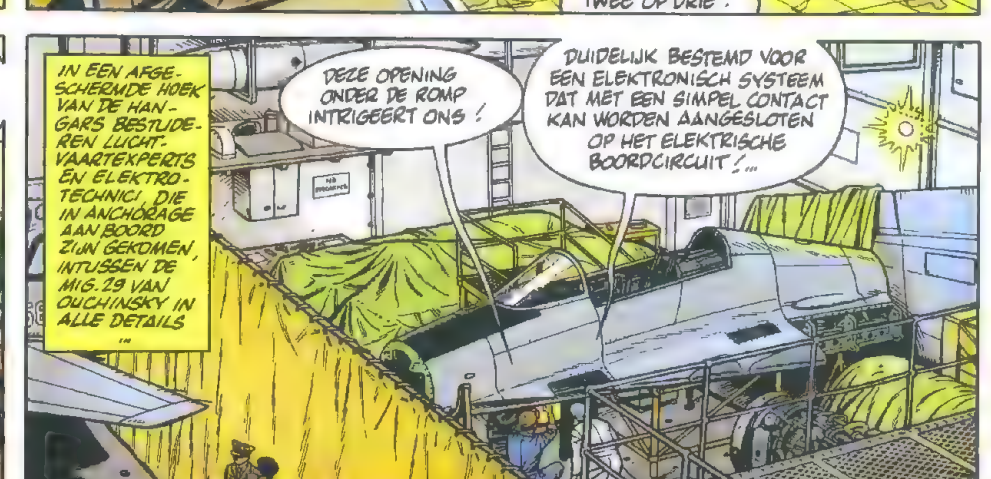
IN EEN AFGESCHERMDE HOEK VAN DE HANGARS BESTUDEREN LUCHTVAARTEXPERTS EN ELEKTROTECHNICI, DIE IN ANCHORAGE AAN BOORD ZIJN GEKOMEN, INTUSSEN DE MIG.29 VAN OUCHINSKY IN ALLE DETAILS
...
DEZE OPENING ONDER DE ROMP INTRIGEERT ONS !
DUIDELIJK BESTEMD VOOR EEN ELEKTRONISCH SYSTEEM DAT MET EEN SIMPEL CONTACT KAN WORDEN AANGESLOTEN OP HET ELEKTRISCHE BOORDCIRCUIT !...
A.24B

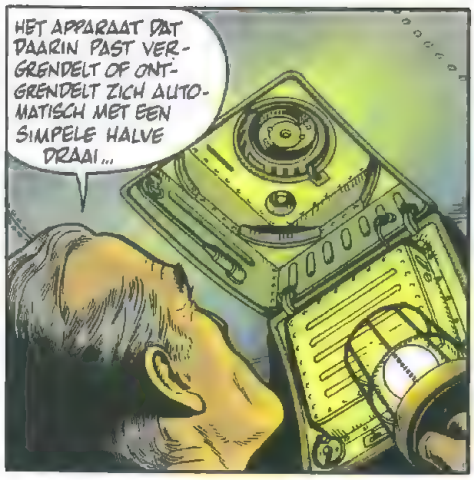
HET APPARAAT DAT DAARIN PAST VERGRENDELT OF ONTGRENDELT ZICH AUTOMATISCH MET EEN SIMPELE HALVE DRAAI...

DAARDOOR KAN'T HEEL MAKKELIJK GEPLAATST OF VERWIJDERD WORDEN !...
JA, DAT KOST NIET MEER DAN EEN MINUUT! OUCHINSKY VERTELT ONS WEL WAT HET IS !

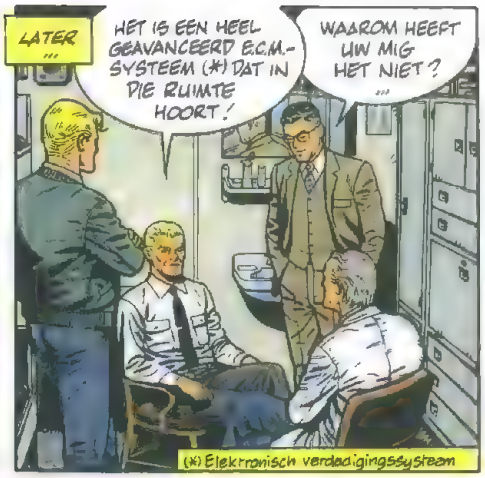
LATER ...
HET IS EEN HEEL GEAVANCEERD E.C.M.-SYSTEEM (*) DAT IN DIE RUIMTE HOORT !
WAAROM HEEFT UW MIG HET NIET ? ...
(*) Elekronisch verdedigingssysteem

IK HEB HET AL VAKER GEZEGD ! IK MOEST VLUCHTEN MET DE EERSTE KIST DIE IK ZAG, WAAR EEN DEEL VAN DE APPARATUUR UITGEHAALD WAS !

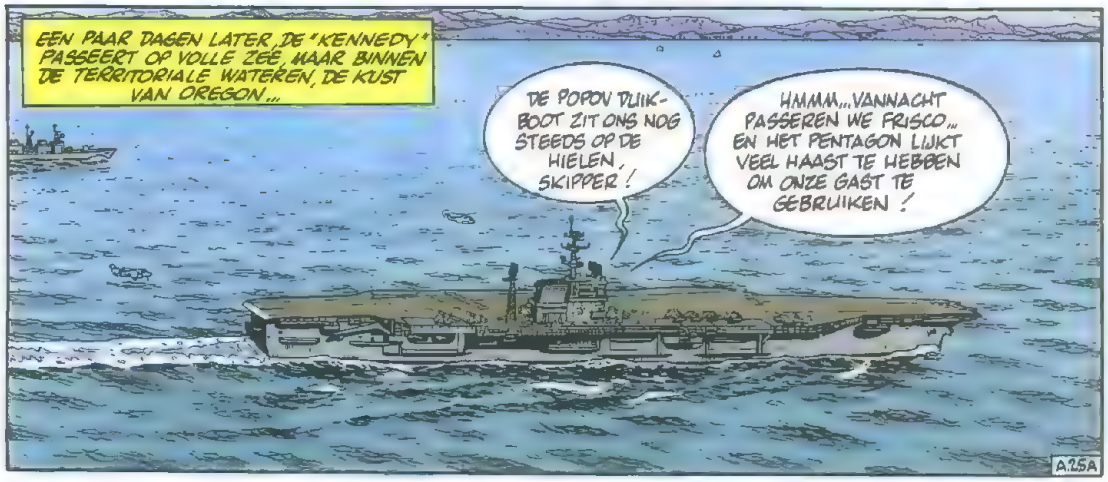
EEN PAAR DAGEN LATER, DE "KENNEDY" PASSEERT OP VOLLE ZEE, MAAR BINNEN DE TERRITORIALE WATEREN, DE KUST VAN OREGON...
DE POPOV DUIKBOOT ZIT ONS NOG STEEDS OP DE HIELEN, SKIPPER !
HMMM... VANNACHT PASSEREN WE FRISCO... EN HET PENTAGON LIJKT VEEL HAAST TE HEBBEN OM ONZE GAST TE GEBRUIKEN !
A.25A

WAT VINDT DE C.I.A. ERVAN ?
HIJ LIJKT ONS OPRECHT EN OVERTUIGD !... HIJ IS BEREID VOLKOMEN LOYAAL MET ONS SAMEN TE WERKEN !
JFK

DE CONCLUSIE, HEREN ?
IK DENK DAT WE HEM "SCHOON" KUNNEN VERKLAREN EN ZONDER RISICO GEBRUIKEN... ONDER STRENG EN DISCREET TOEZICHT, NATUURLIJK !
67

DIE AVOND...
DE ADMIRAAL HEEFT GEZEGD DAT IK ROND MIDDERNACHT VAN BOORD GA ! ...
IK NEEM JE MEE IN EEN "TWEEZITTER". SONNY EN TUMB ESCORTEREN !

WAARHEEN ? TOP GUN (*) ?
TOP SECRET ! ZELFS VOOR JOU !... MAAR DAT IS WAT JE LANDGENOTEN ONDER WATER ZULLEN DENKEN, HOPEN WE !
(*) Lucht-marinebasis van Miramar (bij San Diego) waar luchtgevechtstechnieken worden uitgewerkt.

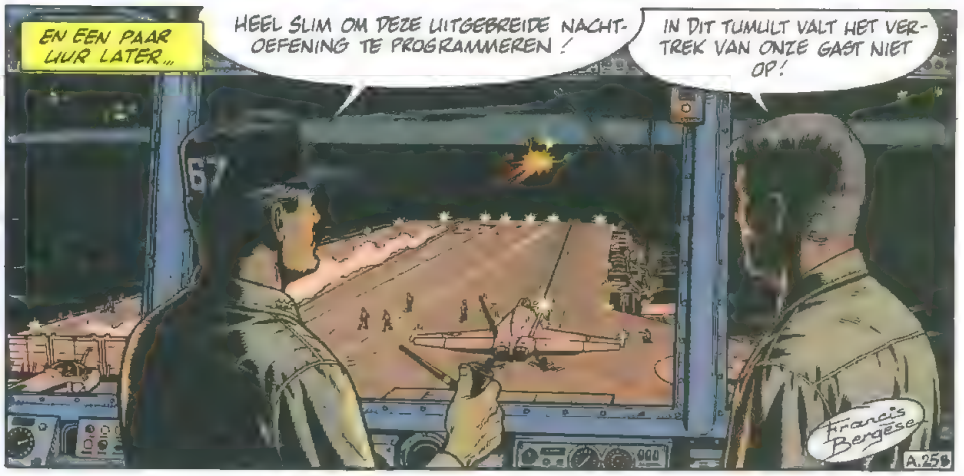
EN EEN PAAR UUR LATER...
HEEL SLIM OM DEZE UITGEBREIDE NACHTOEFENING TE PROGRAMMEREN !
IN DIT TUMULT VALT HET VERTREK VAN ONZE GAST NIET OP !
67
Francis Bergèse
A.25B

HET TOESTEL VAN BUCK DANNY IS TUSSEN DE ANDERE VERTROKKEN EN STIJGT SNEL...

IK HOOP DAT DIE VERVLOEKTE DUIKBOOT DENKT DAT 'T OM EEN ROUTINE-MANOEUVRE GAAT...

KORT NADAT ZE BOVEN HET WOLKENDEK ZIJN UITGEKOMEN VOEGEN DE MACHINES VAN TUMBLER EN SONNY ZICH BIJ HUN LEADER...

HIER TIGER ONE ! WE ZWENKEN NAAR 140 !... STEADY (*) ! ZUINIG MET DE BRANDSTOF !

(*) Rustig met de gashendel en de besturing !

INTUSSEN...

DE "KENNEDY" HEEFT Z'N KOERS NIET GEWIJZIGD EN IS NIET LANGZAMER GAAN VAREN, SAN FRANCISCO WAS NIET HET EINDDOEL !

'T IS BESLIST SAN DIEGO ! DE BASIS VAN "TOP GUN", MIRAMAR, IS DAAR IN DE BUURT !

WE ZULLEN 'T SNEL WETEN ! AL ONZE AGENTEN LANGS DE WESTKUST ZIJN PARAAT !

A.26A

DRIE KWARTIER LATER, NA CALIFORNIË DIAGONAAL TE ZIJN OVERGEVLOGEN, BEREIKT HET TEAM VAN BUCK DE ROCKY MOUNTAINS...

WAAR BRENGEN JULLIE ME NAAR TOE ?!

IK KAN 'T JE NU ZEGGEN, PAVEL ! ONS EINDDOEL IS NELLIS A.F.B., TEN NOORDEN VAN LAS VEGAS !

BOLJE MOI (*) !

(*) Goeie God !

NELLIS A.F. BASE

Dit is het grootste luchtmacht-complex ter wereld: 40.000 km², ofwel het hele oppervlak van Zwitserland!
Het bestaat uit enorme woestijn- en berggebieden en bevat meer dan 50 tactische schietterreinen, waarop allerlei russische doelen zijn nagebootst.

Op Nellis A.F.B. worden de beroemde "Red Flag" oefeningen gehouden waarbij de beste amerikaanse en N.A.V.O.-piloten vertrouwd worden gemaakt met de luchtgevechtstactieken van de russische jagers, evenals met het aanvallen van gronddoelen en materieel in Oostbloklanden. Alles precies nagebootst en gebouwd.

In het noorden heeft Nellis een enorme zone die streng verboden gebied is. Betreden of overvliegen ervan is absoluut verboden, zelfs voor het personeel van de basis, inbegrepen de piloten, en er staan vreselijke straffen op overtreding van het verbod. Daar bevindt zich het testcentrum van de geheimste prototypes van de U.S.A.F, waaronder de "Stealth" (awacs die niet door radar kan worden waargenomen).

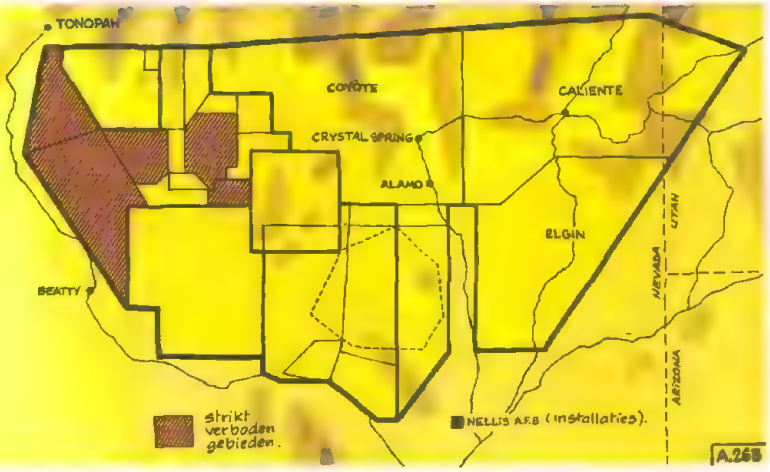

A.26B

NOG EEN PAAR MINUTEN VLIEGEN OVER DE ROTS... EN STEENWOESTENIJEN VAN NEVADA EN NELLIS A.F.B. IS BEREIKT...

KOLONEL ! IN HET H.K. ZIJN KAMERS VOOR U VOOR VANNACHT ! DE GENERAAL ONTVANGT U OM 9 UUR !

HET BEGIN VAN DE DAG...

HIER BENT U VOLKOMEN VEILIG, KOLONEL OUCHINSKY... ONDANKS ZIJN OMVANG IS DE BASIS EEN COMPLETE SAFE !

NIEMAND HIER IS OP DE HOOGTE VAN UW KOMST, BEHALVE DE GENERAAL EN WIJ !

UW PERFECTE BEHEERSING VAN HET ENGELS ZAL ONS HELPEN ELK SPOOR VAN U ONZICHTBAAR TE MAKEN VOOR UW ACHTERVOLGERS !

VAN NU AF AAN BENT U MAJOOR JOE BRONSKY VAN DE U.S. AIR FORCE. HIER ZIJN DE PAPIEREN: BADGES, MILITAIR PERSOONSBEWIJS, RIJBEWIJS...

A.27A

MAAR... M'N ACCENT ?!

VEEL VAN ONZE PILOTEN ZIJN VAN SLAVISCHE AFKOMST ! IK HEET ZELF LOW LEBZBRINSKY. M'N VADER WAS EEN POOLSE EMIGRANT !

VERDER HEBBEN WE EEN STAAT VAN DIENST EN EEN LEVEN HIER IN DE STATES VOOR U SAMENGESTELD, DAT U UIT UW HOOFD MOET LEREN !

NET ALS DANNY, TUMBLER EN TUCKSON BENT U EEN VAN ONZE "CRACKS" EN ALLE VIER ZIJN JULLIE TOEGEVOEGD AAN DE TRAINING VAN ONZE ELITE-JAGERS !

JULLIE KOMEN BIJ DE SPECIALE SECTIE "AANVALLERS" VAN HET 64STE SQUADRON, HET NEUSJE VAN DE ZALM !

U MOET ZICH NIET BELEDIGD VOELEN, MAJOOR... EH... BRONSKY, MAAR VOOR UW EIGEN VEILIGHEID MAG U DE BASIS NIET VERLATEN !

EN UW "DEBRIEFING" SESSIES ZULLEN ZEER ONOPVALLEND WORDEN VOORTGEZET ! U KUNT ONS NOG ZOVEEL VERTELLEN, MAJOOR !

EN NU ZULLEN WE JULLIE NAAR JE SQUADRON BRENGEN... ZE VERWACHTEN JULLIE AL ?... BUCK, IK WIL JOU APART NOG IETS ZEGGEN !

?!?

A.27B

BUCK : DE POPOV LIJKT VOLLEDIG CLEAN (*) TE ZIJN, MAAR... JE WEET 'T NOOIT ! JIJ EN JE KAMERADEN MOETEN HEM SCHERP IN DE GATEN BLIJVEN HOUDEN !... ONOPVALLEND, NATUURLIJK !

NIET PRETTIG, SIR, MAAR... TOT UW ORDERS !

(*) Eerlijk.

WAT LATER...

WE NADEREN HET COMPLEX VAN DE SPECIALE SECTIE VAN HET 64 STE SQUADRON ! HEREN, BEREID JE VOOR OP EEN SCHOK !

?!!?

JULLIE ZIJN HIER BIJ DE "AANVALLERS", HEREN !

DAMN IT !... DAAR ! IK DROOM... DA'S... EEN BEELD VAN LENIN !!!

EN DIE VLAG !... EEN RUSSISCHE !

ALLE DUIVELS !... IK HEB HET GEVOEL WEER OP EEN U.S.S.R. BASIS TE ZIJN !...

HIERHEEN ! DE OPS (*) ZAAL IS AAN HET EIND !

STALIN ! CHROESJTSJOV ! BREZNJEV, ANDROPOV ! DIT IS EEN NACHTMERRIE !

INT. OFF.

(*) Operaties.

A.28A

NA ZDOROVIE, TOVARITCHI ! (*)

WELKOM BIJ DE "AANVALLERS", KAMERADEN ! IK BEN MAJOOR MAX "BLOODY" MAXWELL EN IK LEID DEZE WOESTELINGEN !!!

?!!?

(*) Op de zege, kameraden !

TREK NIET ZO'N GEZICHT, BRONSKY !

IK BEN VERSTOMD ! GEFELICITEERD ! PRIMA NAGEBOOTST !

MAJ BRONS

COL DANNY

CAPT TUCKS

BIJ DE PERMANENTE OEFENINGEN DIE HIER WORDEN GEHOUDEN, SPELEN WIJ DE ROL VAN PILOTEN VAN HET RODE LEGER OM DE U.S. AIR FORCE EN DE LUCHTMACHTEN VAN DE N.A.V.O. VERTROUWD TE MAKEN MET DE GEVECHTSMETHODEN VAN DE RUSSISCHE JAGERS...

CAPT TUMBLER

OM HET ZO GOED MOGELIJK TE DOEN, ZIJN WE HELEMAAL IN DE HUID EN DE OMGEVING VAN ECHTE RUSSISCHE PILOTEN GEKROPEN ! (*)

(*) Authentiek.

DE MEESTE "AANVALLERS" VLIEGEN IN DE NORTHROP F-5E, HET AMERIKAANSE TOESTEL DAT HET MEEST OP DE MIG.21 LIJKT... MAAR DE SPECIALE SECTIE HEEFT VOORRECHTEN !... KOM 'NS KIJKEN !

A.28B

WIJ VLIEGEN OOK MET ECHTE SOVJET TOESTELLEN !
WA... WAT ?

!!!...ONGELOOFLIJK !... MIGS 21 EN 23 ! SU-KHOÏ 9 EN 22 !... GOOD LORD ! WAAR KOMEN DIE KISTEN VANDAAN ?

DE MEESTE ZIJN VIA EEN OMWEG GEKOCHT VAN LUCHTMACHTEN DIE DOOR DE U.S.S.R. WORDEN UITGERUST : INDIA, EGYPTE, PAKISTAN, SYRIË... BIJ VOOR-BEELD !

MAAR ZE WORDEN OOK MEEGENOMEN DOOR OVERLOPERS UIT HET OOSTBLOK OF CUBA !... ZO KRIJGEN WE BINNENKORT EEN EXEMPLAAR VAN DE NIEUWSTE MIG : MODEL 29 !
DE MIJNE !

NA'T TE HEBBEN ONTLEED, ZIJN ONZE TECHNICI BEZIG 'T TOESTEL WEER IN ELKAAR TE ZETTEN. JOOST MAG WETEN HOE'T HIER KOMT !
!!!
A.29A

UITERAARD IS DIT ALLEMAAL "TOP SECRET" ! WIJ ZIJN DE ENIGEN HIER DIE DIE KISTEN MOGEN VLIEGEN !
WAAROM ?

DE SPECIALE SECTIE LEIDT DE ANDERE "AAN-VALLERS" OP... DIE OP HUN BEURT DE BESTE AMERIKAANSE EN EUROPESE PILOTEN TRAINEN DIE DEELNEMEN AAN DE "RED FLAG" (*) OEFENINGEN !
(*) Opleiding in luchtgevechten tegen russische vliegtuigen en in aanvallen op uiteenlopende russische grondoelen.

EEN EENVOUDIGE MAAR VRESELIJKE CONSTATERING HEEFT DEZE NIEUWE STIJL VAN TRAINING OPGELEVERD...

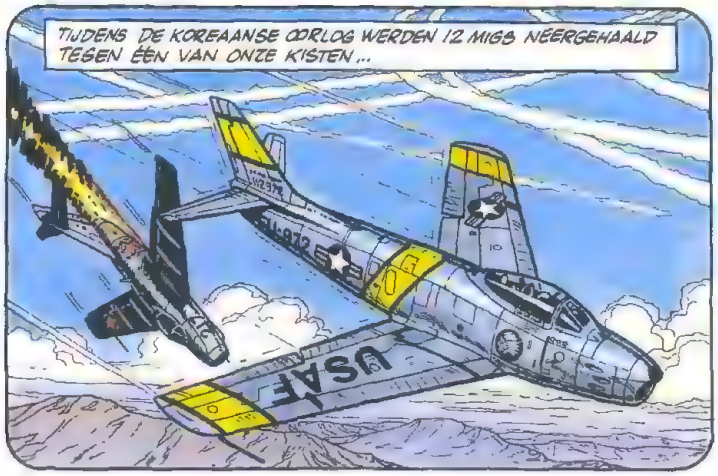
TIJDENS DE KOREAANSE OORLOG WERDEN 12 MIGS NEERGEHAALD TEGEN EÉN VAN ONZE KISTEN...
USAF

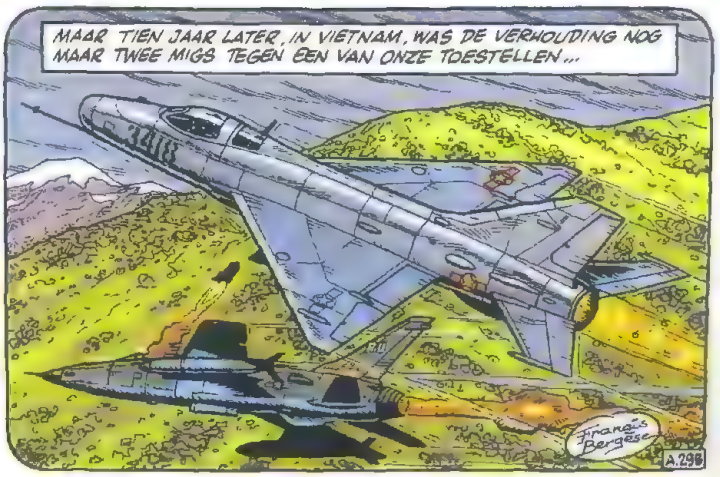
MAAR TIEN JAAR LATER, IN VIETNAM, WAS DE VERHOUDING NOG MAAR TWEE MIGS TEGEN EEN VAN ONZE TOESTELLEN...
A.29B

ONS LUCHTOVERWICHT WERD ERNSTIG BEDREIGD DOOR DE NIEUWE GEVECHTSTACTIEKEN VAN DE RUSSEN EN DOOR DE WENDBAARHEID VAN HUN MIGS !...

VANDAAR HET IDEE OM ONZE PILOTEN DE PRECIESE OMSTANDIGHEDEN VAN EEN LUCHTGEVECHT MET DE POPOVS TE LATEN CREËREN ! ZO ZIJN DE "AANVALLERS" ONTSTAAN, OPGELEID OM TE VECHTEN ALS SOVJETS !

NELLIS IS HET CENTRUM VAN DEZE ACTIVITEITEN ! GA JE INSTALLEREN, CHAPS ! MORGEN BEGINNEN WE MET SERIEUZE DINGEN !...

VERKEN HET COMPLEX METEEN EVEN UIT DE LUCHT !

LATER...

HIER WONEN ONZE PILOTEN ! EN DAAR IS DE BUNGALOW DIE JULLIE MET ZI'N VIEREN DELEN ! ...OVER 2 UUR STAAN ER 2 TWEEZITS T-38 KISTEN VOOR JULLIE KLAAR !

A.30A

TEVREDEN MET JE RUIMTE, KAMERAAD ?

GEWELDIG ! MAAR IK MIS DE MEISJES !

JA ! EN DAN TE BEDENKEN DAT LAS VEGAS OM DE HOEK IS !

EEN UUR LATER...

LET OP !... ABSOLUUT EN PERMANENT OVERVLIEGVERBOD VOOR DEZE HELE ZONE !!!

ZELFS VOOR ONS ?

VOOR IEDEREEN, ZONDER UITZONDERING ! JE RISKEERT DE GROOTSTE MOEILIJKHEDEN, WAARONDER TE WORDEN NEERGEHAALD ZONDER ENIGE WAARSCHUWING !

EEN GASTVRIJ OORD !

DAAR WORDEN ONZE ULTRA-GEHEIME PROTOTYPES GETEST !

DE "STEALTH" (*) BIJ VOORBEELD ?

(*) Type vliegtuig dat onzichtbaar is voor radar.

MAJOOR BRONSKY !... OFFICIEEL BESTAAN DIE TOESTELLEN NIET !!! VERBODEN OM OVER TE SPREKEN ! TOP SECRET ! GESNAPT ?...

SORRY !... MAAR... ZELFS VOOR DE RUSSEN IS DAT PUBLIEK GEHEIM !

?!!?

A.30B

NATUURLIJK ! DE HELE WERELD WEET DAT DE "STEALTH" ECHT BESTAAT ! MAAR AFGEZIEN VAN DEGENEN DIE ZE CONSTRUEREN EN TESTEN, WEET NIEMAND PRECIES HOE ZE ERUITZIEN !

EN DAT GEHEIM IS AL VIER JAAR BEWAARD GEBLEVEN ! ...VOORUIT, CHAPS, 'T IS TIJD ! EN BLIJF UIT DE BUURT VAN HET VERBODEN GEBIED !

HÉ ! VOOR EEN POPOV BEN JE HEEL GOED OP DE HOOGTE !

HET IS ONZE OBSESSIE ! DE U.S.S.R ZOU EEN FORTUIN BETALEN VOOR DE GERINGSTE INFORMATIE OVER DE "STEALTH" !

TIEN MINUTEN LATER STIJGEN DE TWEE T-38'S OP VOOR EEN RONDVLUCHT... BUCK DANNY MET OUCHINSKY EN TUMBLER MET SONNY TUCKSON ...

WE GAAN ONS GEBIED INSPECTEREN ! JIJ KRIJGT HET MOOISTE UITZICHT, JOE !...

A.31A

AL SPOEDIG VOLGT DE ONTHUTSENDE ONTDEKKING VAN VERSCHILLENDE SOORTEN TACTISCHE RUSSISCHE DOELEN DIE MIDDEN IN DE WOESTIJN ZIJN NAGEBOUWD...

EEN... EEN NEP INDUSTRIEGEBIED ?

COMPLEET MET RANGEERTERREIN, TREINEN EN BATTERIJEN GROND-LUCHT-RAKETTEN VAN DE RUSSEN !

IETS VERDER ...

EEN VLIEGBASIS !

ER ZIJN ER TWEE IN HET GEBIED, NAAR OOSTBLOKMODEL. DIE OUDE F-84 EN F-86 KISTEN STELLEN HUN TOESTELLEN VOOR !

!!!... MAAR... DIE RADAR IS RUSSISCH ?!

ER STAAN HIER TIENTALLEN, UIT VIETNAM !

DIE COLONNE RUSSISCHE TANKS EN TRUCKS STREKT ZICH 25 KILOMETER UIT !

!!!

A.31B

EN HIER IS 'T MOOISTE ! EEN ECHT SLAGVELD WAAROP IN SLAGORDE MEER DAN 200 RUSSISCHE T.62 TANKS EN HORDES ANDERE VOERTUIGEN ZIJN VERSPREID !

DE PILOTEN DIE HIER RONDVLIEGEN IN HUN JACHTVLIEGTUIG KUNNEN VERTROUWD RAKEN MET ALLE SOORTEN DOELEN UIT HET OOSTBLOK, IN DE LUCHT EN OP DE GROND !

OPMERKELIJK !

RESCUE

MAAR OPEENS...

BLACK JACK AAN TIGER ONE ! DRAAI ONMIDDELLIJK 180 GRADEN NAAR LINKS !... JE NADERT DE VERBODEN ZONE TE DICHT !

!!!

A.S.A

BEGREPEN, BLACK JACK (*) ! IK NEEM KOERS 137 ! WE KOMEN TERUG !

DE CONTROLE IS DROMMELS EFFICIËNT !

(*) Radarcentrum van Nellis A.F.B.

JA ! BLACK JACK KAN 400 TOESTELLEN TEGELIJKERTIJD IDENTIFICEREN, CONTROLEREN EN VOLGEN !... GEEN VLUCHT ONTSNAPT AAN HUN AANDACHT !

DAT ZAL INDRINGERS AFSCHRIKKEN !

EVEN LATER...

INDRUKWEKKEND ! WE ZIJN BIJNA 2 UUR WEGGEWEEST EN WE HEBBEN MAAR EEN DEEL VAN DE BASIS GEZIEN !...

DIE AVOND...

ZIEN JULLIE HOE HIJ NAAR DE SERVEERSTERS LONKT !... HIJ MIST WAT, DIE VENT ! HIJ HOUDT HET NOOIT UIT ZO !... IK MOET 'M HELPEN Z'N OVERTOLLIGE ENERGIE KWIJT TE RAKEN !

HOE ?

ALS JE ZOVEEL EET, KOM JE KILO'S AAN, MAN !... SPEEL JE HONKBAL ?

?!!?

NEE !... DA'S EEN ERNSTIG GEBREK IN M'N OPVOEDING ! BIJ ONS SPELEN ZE DAT NAUWELIJKS !

DAAR GAAN WE WAT AAN DOEN !!!

VANGEN ! JE BENT EEN BOFFERD ! JE KRIJGT LES VAN DE BESTE SPELER UIT TEXAS !
OH, JA ?... WIE DAN ?!

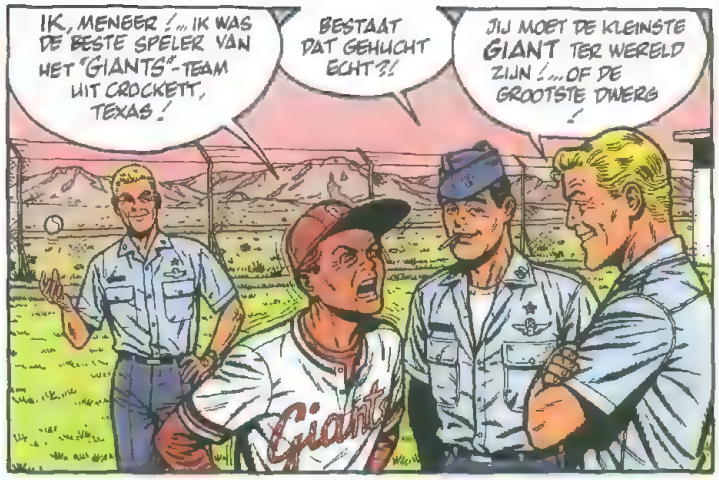
IK, MENEER ! ... IK WAS DE BESTE SPELER VAN HET "GIANTS"-TEAM UIT CROCKETT, TEXAS !
BESTAAT DAT GEHUCHT ECHT ?!
JIJ MOET DE KLEINSTE GIANT TER WERELD ZIJN ! ... OF DE GROOTSTE DWERG !

LAAT DIE IDIOTEN KLETSEN, JOE ! ... JIJ BEGINT ALS PITCHER (*) ! GOOI DIE BAL ZO HARD MOGELIJK NAAR ME TOE ! IK STUUR 'M NAAR DE MAAN MET M'N KNUPPEL !
(*) werper.

KLAAR ?
KLAAR !

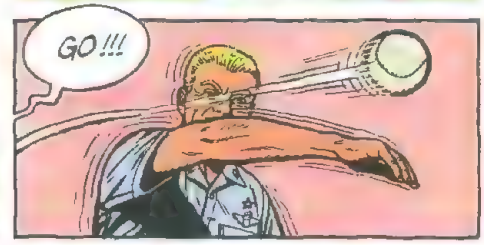
GO !!!

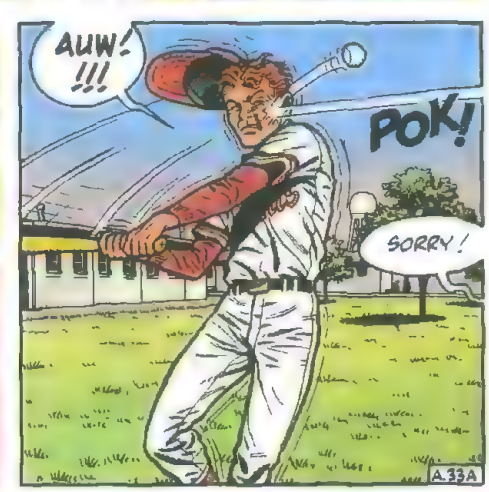
AUW ! !!!
POK !
SORRY !
A.33A

NIET ZO, VERDORIE ! ... IK ZAL 'T LATEN ZIEN ! NEEM DIE BAT, IK BEN PITCHER ! PROBEER DE BAL NIET TE MISSEN !
OKAY !

KLAAR ?
KLAAR !

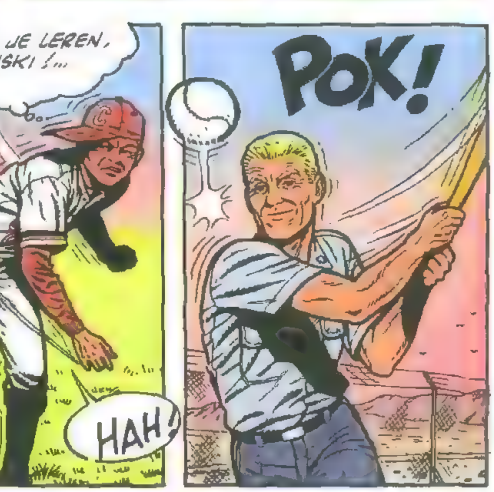
IK ZAL JE LEREN, RUSKI ! ...
HAH !
POK !

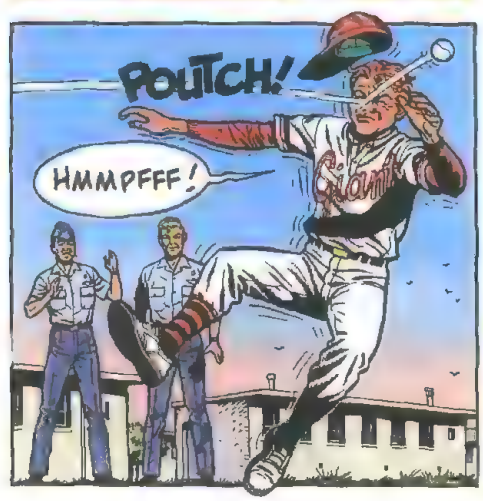
POUTCH !
HMMPFFF !

DA'S HET NOG NIET, RUSKI ... EH ... JOE ! ...
IK MOET JE ECHT ...

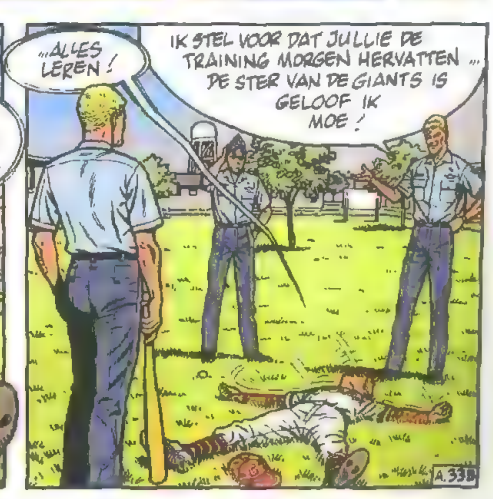
... ALLES LEREN !
IK STEL VOOR DAT JULLIE DE TRAINING MORGEN HERVATTEN ... DE STER VAN DE GIANTS IS GELOOF IK MOE !
A.33B

DE DAGEN DAAROP WENNEN BUCK, SONNY EN TUMBLER AAN HET VLIEGEN MET RUSSISCHE TOESTELLEN, DISCREET GEHOLPEN DOOR OUCHINSKY...

TUMB! SCHERPER DIE BOCHT! JE HOEFT NIET BANG TE ZIJN DAT JE WEGKLAPT (*)!

(*) Het draagvermogen van de vleugels verlieren door het overschrijden van de aerodynamische mogelijkheden van het toestel.

TUSSEN TWEE VLUCHTEN STEEDS IN HET GEHEIM ONDERWORPEN AAN EEN "DEBRIEFING" DOOR DE EXPERTS VAN DE "AIR INTELLIGENCE (*)

(*) Geheime dienst van de U.S. Air Force.

JOE BRONSKY IS EEN FANTASTISCHE RECRUUT! HIJ VLIEGT MET ONZE RUSSISCHE KISTEN ALSOF HIJ DAT Z'N HELE LEVEN HEEFT GEDAAN!

HMM!...

TWEE WEKEN LATER...

GEFELICITEERD, KIDS! JULLIE HEBBEN JULLIE RODE STERREN ALS INSTRUCTEUR VAN DE SPECIALE SECTIE VERDIEND!... VOORAL JOE, DE BESTE VAN JULLIE ALLEMAAL!

OH! IK BESTUDEER AL JAREN DE HANDBOEKEN VAN DE RUSSISCHE LUCHTVAART! IK WEET ER DAAROM VEEL VAN, ZELFS VAN DE NIEUWE GEVECHTSTACTIEKEN! DAAR ZULLEN JULLIE PLEZIER VAN HEBBEN!

A.34A

NOG EEN GOED NIEUWTJE: DE BELOOFDE MIG-29 IS GEKOMEN!... JOOST MAG WETEN WAAR VANDAAN!!!

YAAAAHOOOo!!!

JOE LIJKT ME HET MEEST GESCHIKT OM HEM TE VLIEGEN EN Z'N MOGELIJKHEDEN UIT TE TESTEN!

BEDANKT, MAX!

OM JE DOOD TE LACHEN!... ALS MAX EENS WIST DAT HIJ JE JE EIGEN KIST TERUGGAF, ZOU HIJ Z'N BARET INSLIKKEN!

JOOST REGELT DE ZAKEN GOED, HÈ, TOVARITCH?...

IK VOER DEZE MIDDAG EEN VLUCHT UIT... IK HOOP DAT IK NIET AL TE VERROEST BEN!

LATER...

PERFECT! ALLES LOOPT GESMEERD!... EINDELIJK KUNNEN WE AAN DE SERIEUZE DINGEN BEGINNEN!

A.34B

WAT'N PILOOT! BIJNA NET ZO GOED ALS IK!
OH JA, TUMB! TREITER PAVEL NIET MEER MET DIE VENIJNIGE OPMERKINGEN!

WAT? BUITEN VLIEGEN IS DE ENIGE AFLEIDING VOOR DIE STAKKER DE TV.!... HIJ WORDT ER NOS GEK VAN!
WAAROM GEEF JE'M NIET Z'N TWEEDE HONKBALLES?!

ELLENDELING! JIJ KRIJGT GEEN BOKSLES, BEGREPEN?!
'N VEELZIJDIG SPORTKAMPIOEN, HÈ?!

DIE AVOND...
Hiiiiiii!

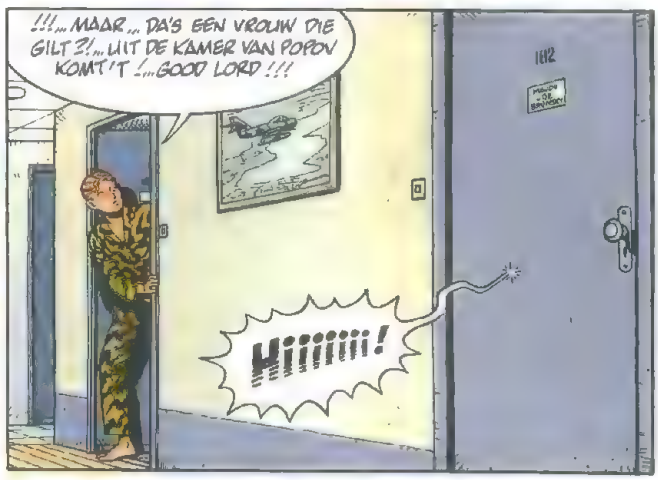
!!!... MAAR... DA'S EEN VROUW DIE GILT?!... UIT DE KAMER VAN POPOV KOMT'T!... GOOD LORD!!!
1612
Hiiiiiii!

HEEELP!... HELP!...
A.35A

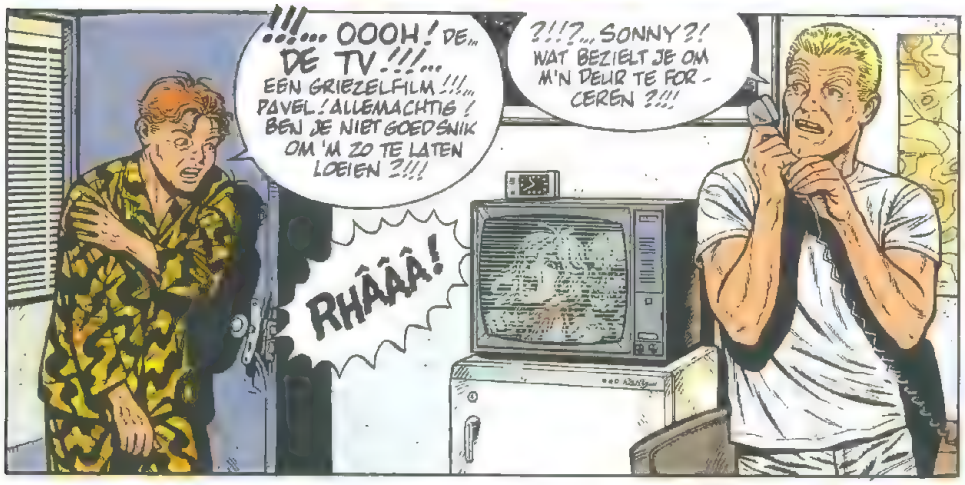
!!!... OOOH! DE... DE TV!!!... EEN GRIEZELFILM!!!... PAVEL! ALLEMACHTIG! BEN JE NIET GOEDSNIK OM 'M ZO TE LATEN LOEIEN?!!!
RHÂÂÂ!
?!!?... SONNY?! WAT BEZIELT JE OM M'N DEUR TE FORCEREN?!!!

?!!?... JE... JE BELT?... KEN JE HIER IEMAND?!...
SINDS VIJF MINUTEN!... ZE HEET KAY!

IK WILDE VANAVOND ZO GRAAG EEN VROUWESTEM HOREN DAT IK ZOMAAR NUMMERS BEN GAAN DRAAIEN... EN NIET TE GELOVEN! 'T IS GELUKT!

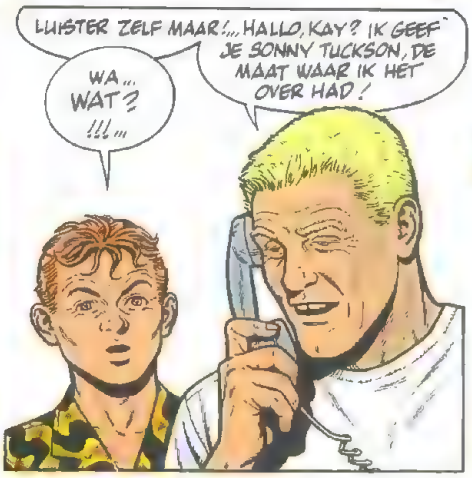
LUISTER ZELF MAAR!... HALLO, KAY? IK GEEF JE SONNY TUCKSON, DE MAAT WAAR IK HET OVER HAD!
WA... WAT? !!!...

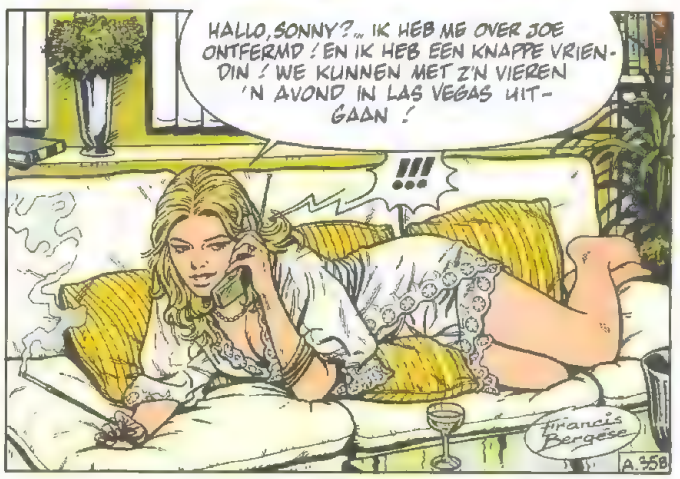
HALLO, SONNY?... IK HEB ME OVER JOE ONTFERMD! EN IK HEB EEN KNAPPE VRIENDIN! WE KUNNEN MET Z'N VIEREN 'N AVOND IN LAS VEGAS UITGAAN!
!!!
Francis Bergèse
A.35B

EH... IK... IK...
JE WEIGERT TOCH NIET? IK WIL JE DOLGRAAG LEREN KENNEN! JOE HEEFT OVER JE CHARME OPGESCHEPT... JE SCHIJNT ONWEERSTAANBAAR TE ZIJN!...

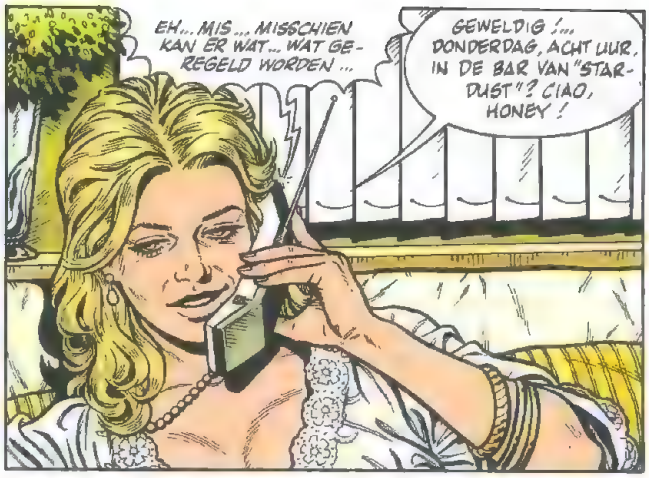
EH... MIS... MISSCHIEN KAN ER WAT... WAT GEREGELD WORDEN...
GEWELDIG!... DONDERDAG, ACHT UUR, IN DE BAR VAN "STARDUST"? CIAO, HONEY!

DAAROM STOND JE TV ZO HARD, HÈ SLIMMERD?! GOOD LORD, PAVEL, JE WEET TOCH DAT JE VOOR JE EIGEN VEILIGHEID NIET VAN DE BASIS AF MAG!

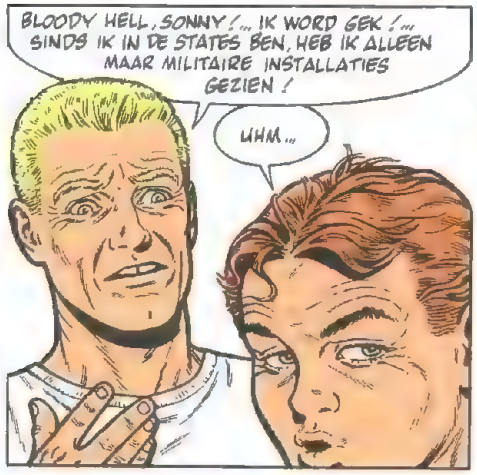
BLOODY HELL, SONNY!... IK WORD GEK!... SINDS IK IN DE STATES BEN, HEB IK ALLEEN MAAR MILITAIRE INSTALLATIES GEZIEN!
UHM...

VOOR IEDEREEN BEN IK JOE BRONSKY!... NIEMAND KOMT ACHTER ONS GEHEIM! IK LOOP GEEN ENKEL GEVAAR!
UHM...

DAMN IT! STEL JE EENS IN MIJN PLAATS!...
JE HEBT GELIJK! 'T IS ONMENSELIJK! HMMM!... IK PROBEER DIT TE ORGANISEREN... MAAR HOU JE MOND HIEROVER!...
A.36A

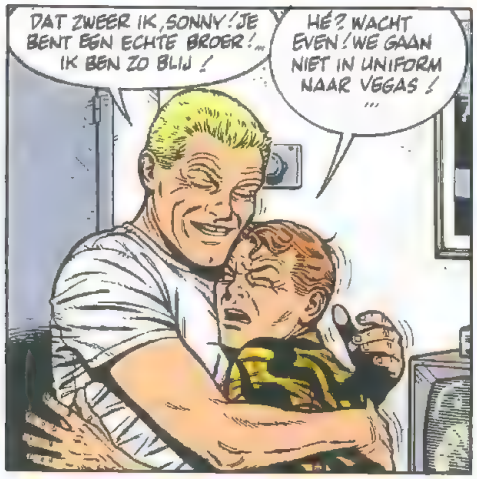
DAT ZWEER IK, SONNY! JE BENT EEN ECHTE BROER!... IK BEN ZO BLIJ!
HÉ? WACHT EVEN! WE GAAN NIET IN UNIFORM NAAR VEGAS!...

MAAR... IK HEB GEEN BURGERKLEREN!...
HMMM... DAT REGEL IK! JE HEBT ONGEVEER TUMBS MAAT! IK "LEEN" EEN PAK VAN HEM!

ZONDER IETS TE ZEGGEN?
NATUURLIJK! MAAK JE NIET DRUK, 'T IS MAAR VOOR EEN AVOND! HIJ MERKT ER NIKS VAN... DIE DANDY HEEFT KASTEN VOL KLEREN!

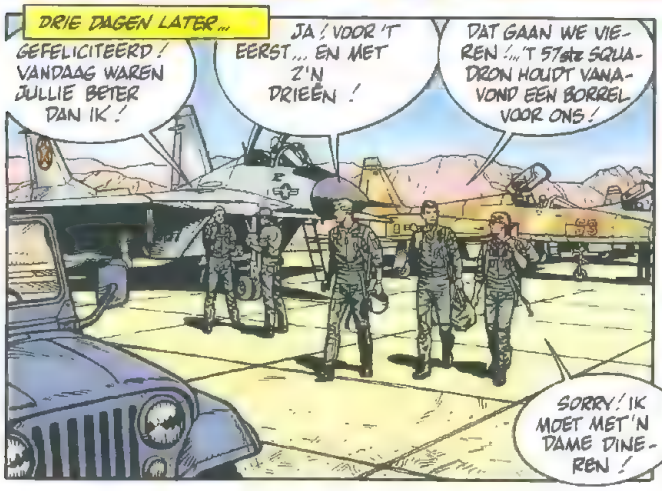
DRIE DAGEN LATER...
GEFELICITEERD! VANDAAG WAREN JULLIE BETER DAN IK!
JA! VOOR 'T EERST... EN MET Z'N DRIEËN!
DAT GAAN WE VIEREN!... 'T 57ste SQUADRON HOUDT VANAVOND EEN BORREL VOOR ONS!
SORRY! IK MOET MET 'N DAME DINEREN!

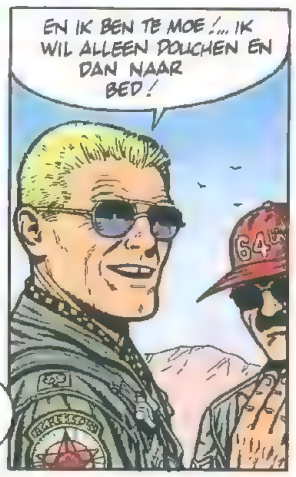
EN IK BEN TE MOE!... IK WIL ALLEEN DOUCHEN EN DAN NAAR BED!

DA'S DE EERSTE KEER DAT DIE WODKAFLES EEN BORREL WEIGERT!
HET BEWIJS DAT-IE SERIEUS IS! HIJ VLIEGT MORGEN!
A.36B

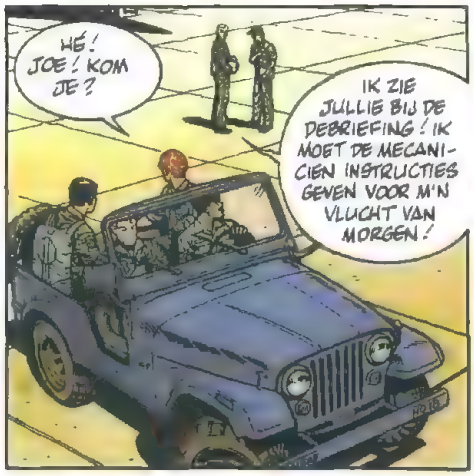
HÉ! JOE! KOM JE?
IK ZIE JULLIE BIJ DE DEBRIEFING! IK MOET DE MECANICIEN INSTRUCTIES GEVEN VOOR M'N VLUCHT VAN MORGEN!

LATER...
DAAR BEN JE EINDELIJK! WE MISSEN ONZE AFSPRAAK NOG! PAS DIT... DAT MOET GAAN! IK LEEN JE WEL EEN DAS!

PRACHTIG! JE WORDT EEN GROOT SUCCES! WE GAAN GAUW NU TUMB EN BUCK ZITTEN TE BORRELEN!

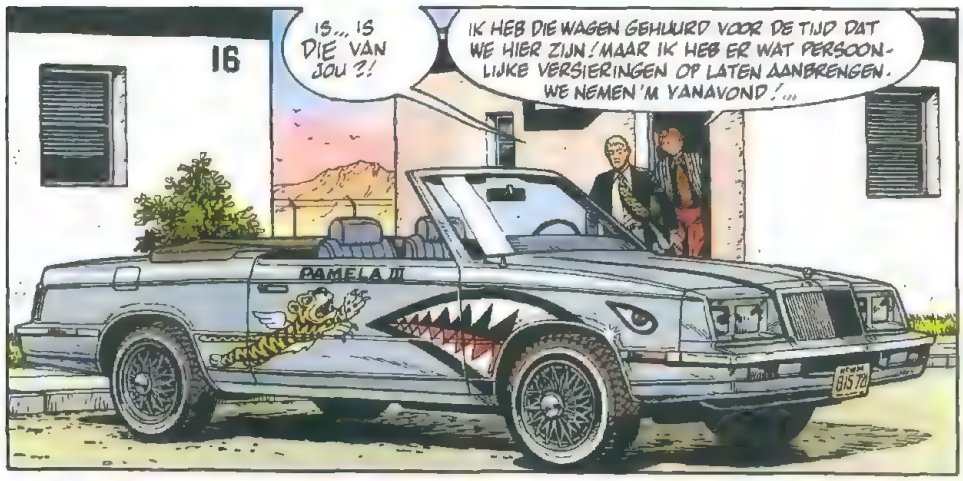
16
IS... IS DIE VAN JOU?!
IK HEB DIE WAGEN GEHUURD VOOR DE TIJD DAT WE HIER ZIJN! MAAR IK HEB ER WAT PERSOONLIJKE VERSIERINGEN OP LATEN AANBRENGEN. WE NEMEN 'M VANAVOND!...
PAMELA III

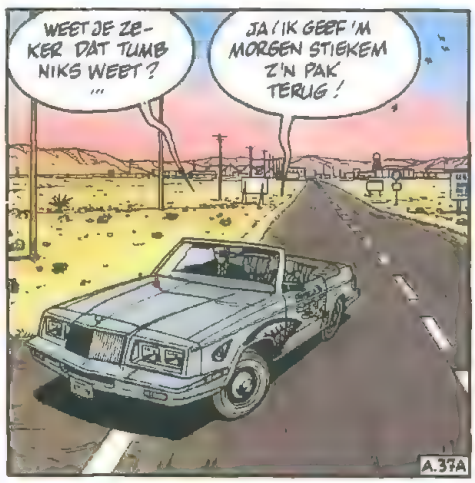
WEET JE ZEKER DAT TUMB NIKS WEET?...
JA! IK GEEF 'M MORGEN STIEKEM Z'N PAK TERUG!
A.37A

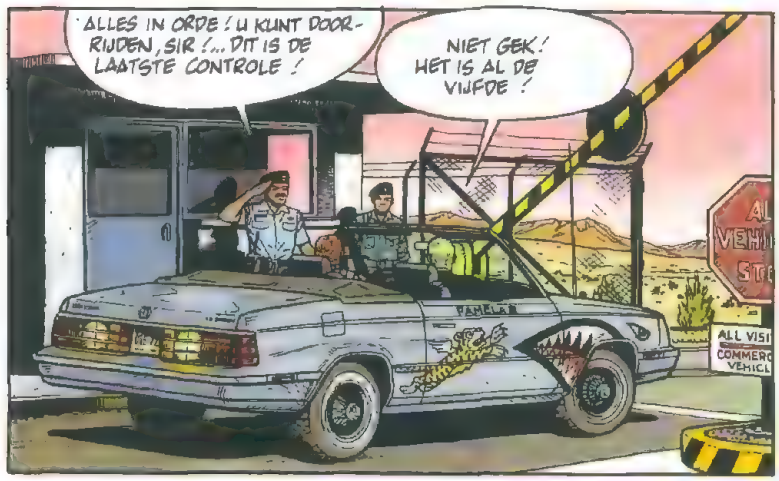
ALLES IN ORDE! U KUNT DOORRIJDEN, SIR!... DIT IS DE LAATSTE CONTROLE!
NIET GEK! HET IS AL DE VIJFDE!
PAMELA III

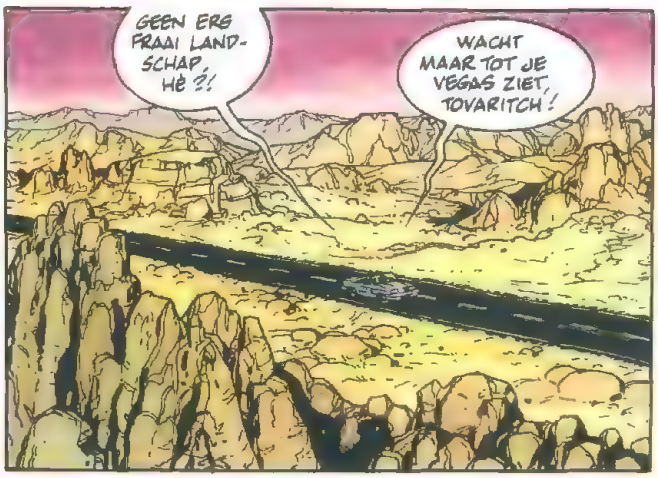
GEEN ERG FRAAI LANDSCHAP, HÈ?!
WACHT MAAR TOT JE VEGAS ZIET, TOVARITCH!

EEN HALF UUR LATER RIJDEN ZE OVER DE OVERDONDERENDE "STRIP", DE ENIGE EN ENORME BOULEVARD VAN LAS VEGAS, VOL LICHTRECLAMES EN OMZOOMD DOOR REUSACHTIGE HOTELS-CASINO'S!...
BETER DAN SIBERIË, HÈ?
FANTASTISCH! WAT 'N WANSMAAK!

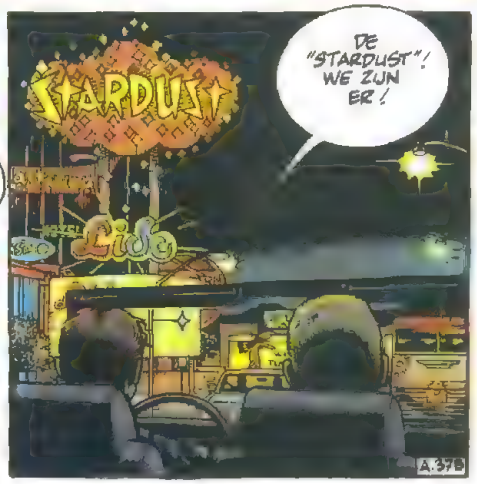
STARDUST
DE "STARDUST"! WE ZIJN ER!
A.37B

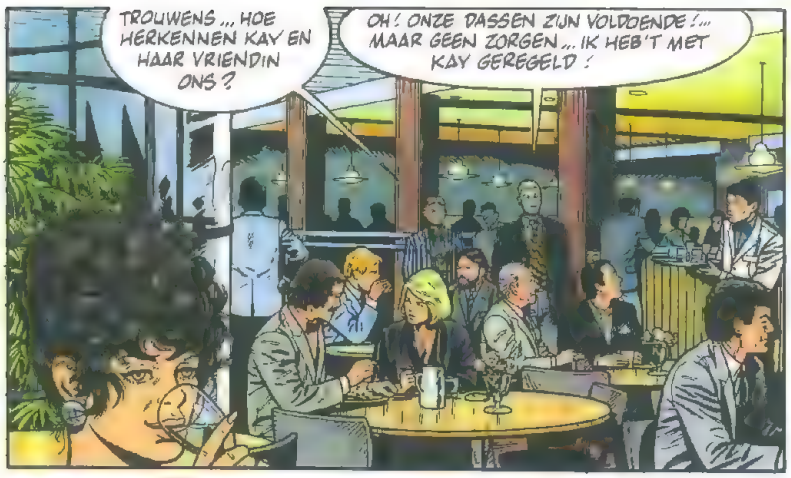
TROUWENS ... HOE HERKENNEN KAY EN HAAR VRIENDIN ONS ?
OH ! ONZE PASSEN ZIJN VOLDOENDE !... MAAR GEEN ZORGEN ... IK HEB 'T MET KAY GEREGELD !

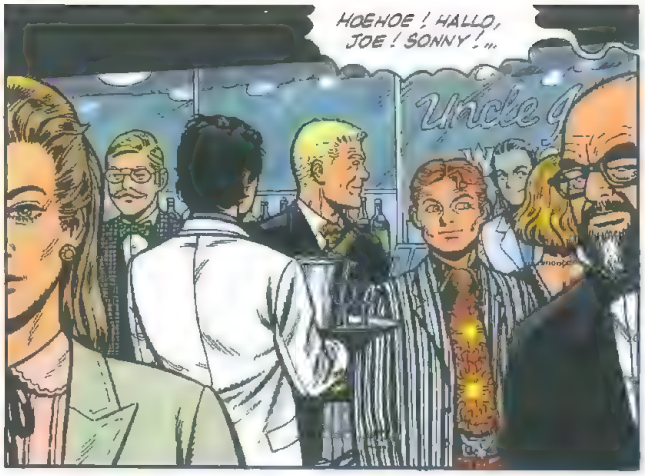
HOEHOE ! HALLO, JOE ! SONNY ! ...

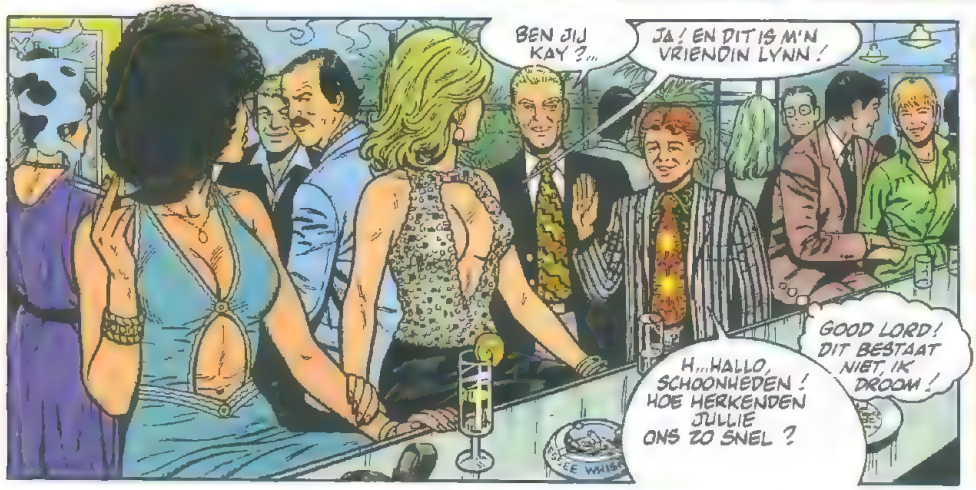
BEN JIJ KAY ?...
JA ! EN DIT IS M'N VRIENDIN LYNN !
GOOD LORD ! DIT BESTAAT NIET, IK DROOM !
H... HALLO, SCHOONHEDEN ! HOE HERKENDEN JULLIE ONS ZO SNEL ?

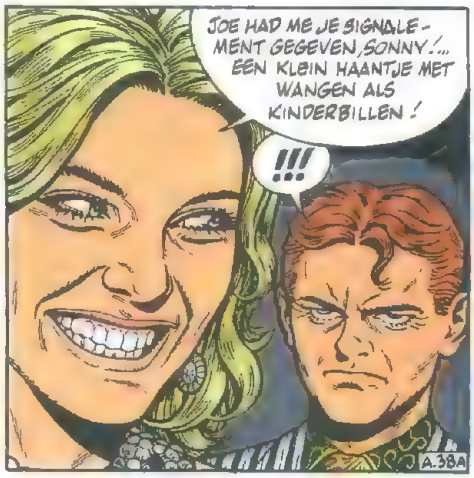
JOE HAD ME JE SIGNALEMENT GEGEVEN, SONNY !... EEN KLEIN HAANTJE MET WANGEN ALS KINDERBILLEN !
!!!
A.38A

TREK NIET ZO'N BOOS GEZICHT, SCHATJE ! IK BEN DOL OP KLEINTJES !
LATEN WE GAAN ETEN OM NADER KENNIS TE MAKEN !

EN TWEE UUR LATER NA EEN MAAL MET VEEL DRANK EN 'N STIJGENDE STEMMING ...
EH ... W ... WORD NIET BOOS JOE, MAAR ... LYNN NODIGT ME UIT VOOR EEN LAATSTE GLAASJE BIJ HAAR ... ONDER VIER OGEN !... EN ... EH ...
OH ! MAAK JE NIET DRUK, SONNY !... JOE EN IK REDDEN ONS HEEL GOED ZONDER JULLIE !

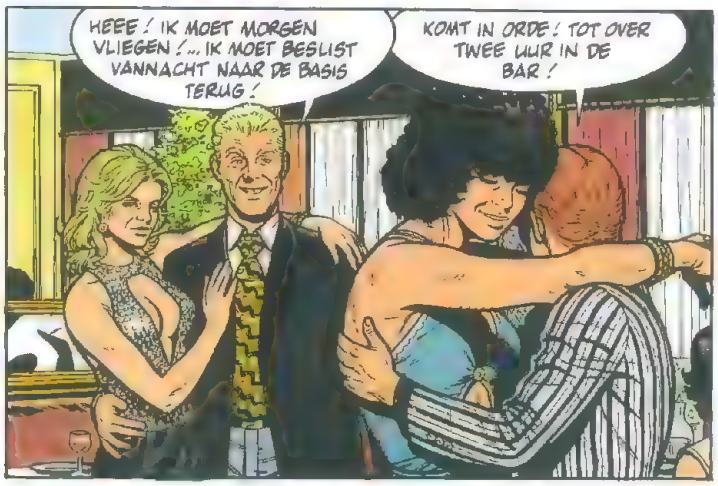
HEEE ! IK MOET MORGEN VLIEGEN !... IK MOET BESLIST VANNACHT NAAR DE BASIS TERUG !
KOMT IN ORDE ! TOT OVER TWEE UUR IN DE BAR !

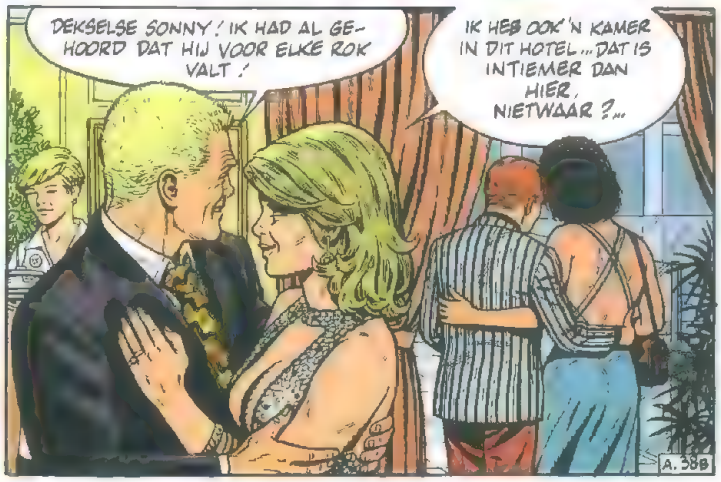
DEKSELSE SONNY ! IK HAD AL GEHOORD DAT HIJ VOOR ELKE ROK VALT !
IK HEB OOK 'N KAMER IN DIT HOTEL ... DAT IS INTIEMER DAN HIER, NIETWAAR ?...
A.38B

HIER IS HET!

DRIE KEER OVERGAAN, DAARNA OPNIEUW BELLEN... DA'S HET SIGNAAL! ...
DRIINNG!

HIER ARCHIE...
HIER KAY!... DE AUTO STAAT OP PARKEERPLAATS 8, NUMMER 160! EEN CHRYSLER VERSIERD MET HAAIETANDEN!

IK VIND 'M WEL, HONEY! IK NEEM 'N MONTEUR MEE! JE AUTO IS IN 'N KWARTIER GEREPAREERD!

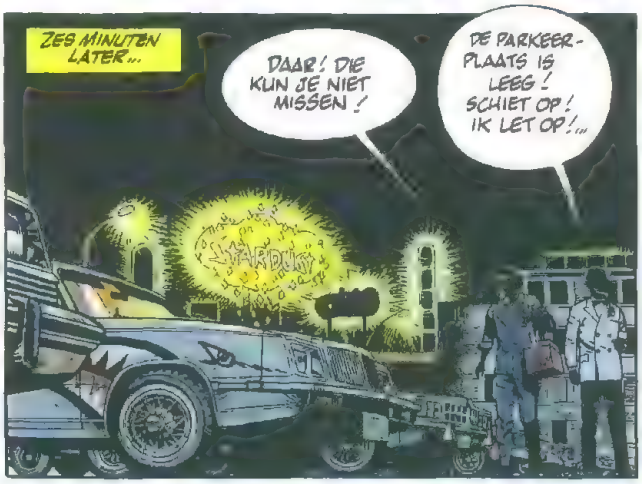
ZES MINUTEN LATER...
DAAR! DIE KUN JE NIET MISSEN!
DE PARKEERPLAATS IS LEEG! SCHIET OP! IK LET OP!...

A.39A

DIT IS HET!... DE CONTAINER KAN ONDER DE ACHTERBANK WORDEN VERBORGEN. DOODSIMPEL!
SCHIET OP! WE MOETEN WEG!

DERTIEN MINUTEN LATER...
KAY?... ALLES IS OKAY, SCHAT!
PERFECT! LYNN EN IK NEMEN OVER 30 MINUTEN 'N VLIEGTUIG NAAR FRISCO!

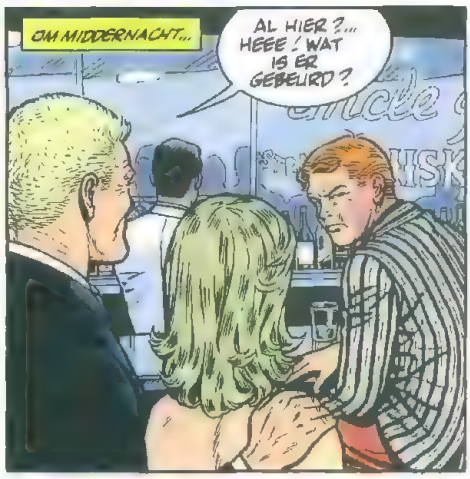
OM MIDDERNACHT...
AL HIER?... HEEE! WAT IS ER GEBEURD?

'N LEUK TYPE, JE VRIENDIN!... TOEN IK LIEF WILDE DOEN, HEEFT ZE ME EEN ENORME DREUN VERKOCHT EN ME ERUIT GEGOOID!

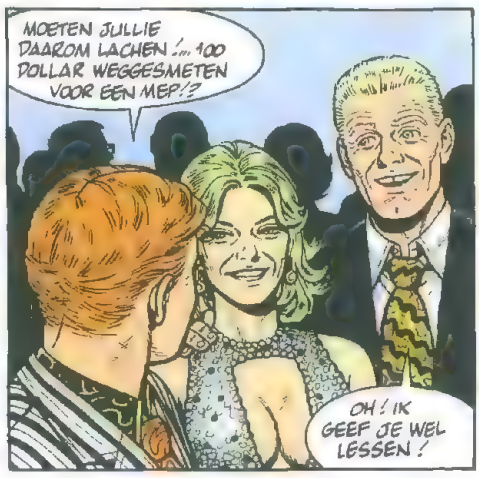
MOETEN JULLIE DAAROM LACHEN!... 100 DOLLAR WEGGESMETEN VOOR EEN MEP!?
OH! IK GEEF JE WEL LESSEN!

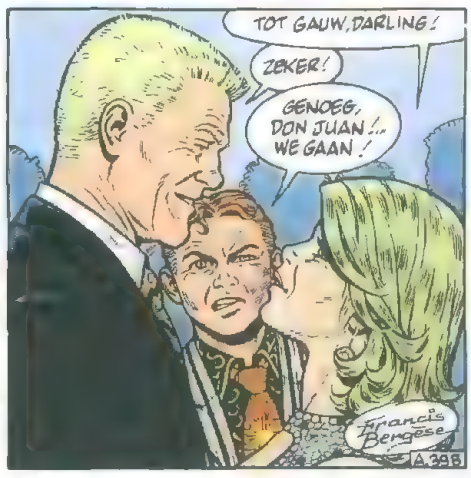
TOT GAUW, DARLING!
ZEKER!
GENOEG, DON JUAN!... WE GAAN!
Francis Bergèse
A.39B

WOOWW!... DEZE AVOND VERGEET IK NIET GAUW!...
IK OOK NIET! IK NEEM JE NOG EENS MEE NAAR VEGAS!

EEN UUR LATER...
OKAY! RIJD MAAR DOOR! MAAR JULLIE KOMEN NA DE REGLEMENTAIRE TIJD!... DAT MOET OP 'T RAPPORT!
... OOK DAT NOG! ...

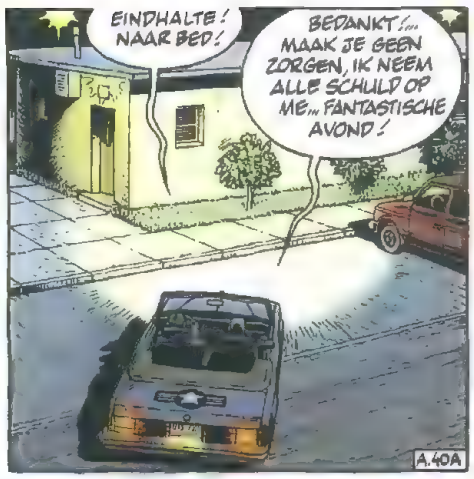
EINDHALTE! NAAR BED!
BEDANKT!... MAAK JE GEEN ZORGEN, IK NEEM ALLE SCHULD OP ME... FANTASTISCHE AVOND!
A.40A

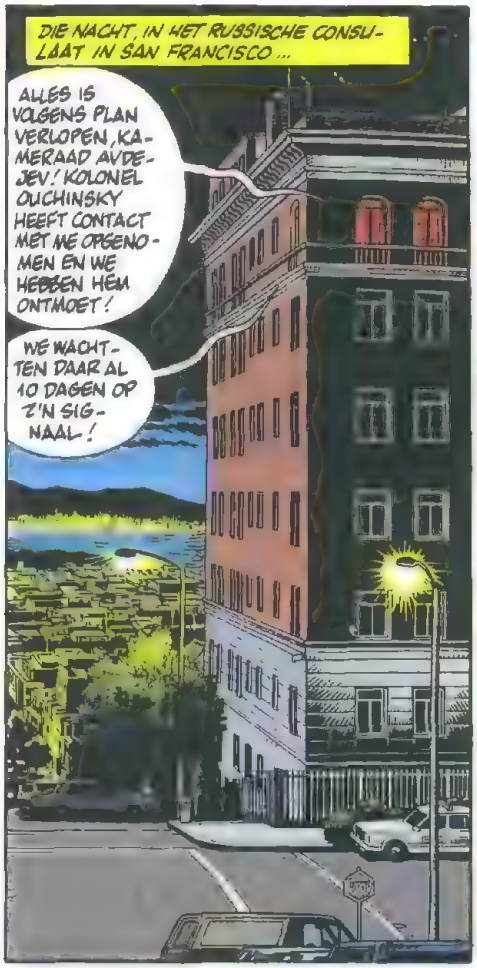
DIE NACHT, IN HET RUSSISCHE CONSULAAT IN SAN FRANCISCO...
ALLES IS VOLGENS PLAN VERLOPEN, KAMERAAD AVDEJEV! KOLONEL OUCHINSKY HEEFT CONTACT MET ME OPGENOMEN EN WE HEBBEN HEM ONTMOET!
WE WACHTTEN DAAR AL 10 DAGEN OP Z'N SIGNAAL!

TERWIJL IK ME BEZIG HIELD MET Z'N VRIEND, EEN BELACHELIJKE SUL DIE GEEN MOMENT ACHTERDOCHT HEEFT GEHAD, IS OLGA MET DE KOLONEL NAAR HAAR KAMER GEGAAN!
HIJ HEEFT ME Z'N RAPPORT GEDICTEERD EN DE GECODEERDE INSTRUCTIES DIE HIERIN ZITTEN! BIJ GEVAAR KON IK DEZE SIGARET AANSTEKEN!...

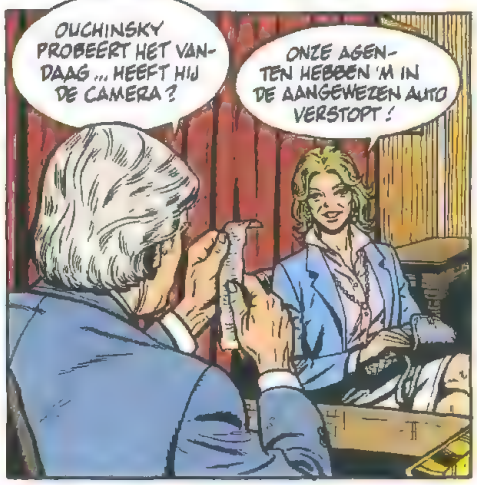
OUCHINSKY PROBEERT HET VANDAAG... HEEFT HIJ DE CAMERA?
ONZE AGENTEN HEBBEN 'M IN DE AANGEWEZEN AUTO VERSTOPT!

GOED WERK, KAMERADEN! IS OUCHINSKY GOED UIT DE VERHOREN EN DE WAARHEIDSTESTS VAN DE YANKS TEVOORSCHIJN GEKOMEN?
PERFECT!
A.40B

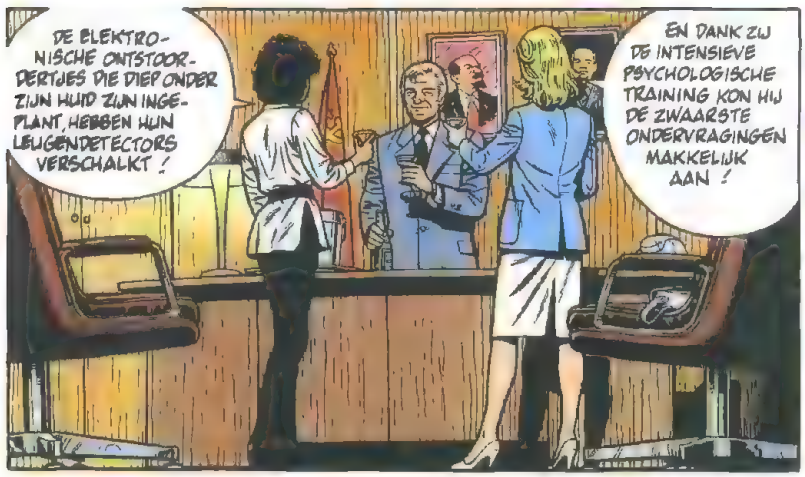
DE ELEKTRONISCHE ONTSTOORDERTJES DIE DIEP ONDER ZIJN HUID ZIJN INGEPLANT, HEBBEN HUN LEUGENDETECTORS VERSCHALKT!
EN DANK ZIJ DE INTENSIEVE PSYCHOLOGISCHE TRAINING KON HIJ DE ZWAARSTE ONDERVRAGINGEN MAKKELIJK AAN!

DE ECHTE TREITERIJEN DIE PAVEL DRIE JAAR MET ZIJN INSTEMMING HEEFT ONDERGAAN, HEBBEN DE AMERIKANEN MISLEID TOEN ZE Z'N VERLEDEN CONTROLEERDEN!
HET ZWAARSTE KOMT NOG!
A.40C

ALS HIJ 'T LUCHTPISTOOL-POTLOOD MAAR NIET HOEFT TE GEBRUIKEN, DAT IK 'M HEB GEGEVEN ...
GEEN ENKEL RISICO ! DE KOGEL HEEFT 'N DOORSNEDE VAN 2 MILLIMETER EN LOST ZICHZELF OP. HET GIF IS NIET NASPEURBAAR EN ZORGT VOOR EEN TOTAAL COMA VAN 24 UUR DAT 'N NATUURLIJKE OORZAAK LIJKT TE HEBBEN !

MAAR... DAARNA ? ALS 'T SLACHTOFFER BIJKOMT ?
DAN HEBBEN WE KOLONEL OUCHINSKY EN Z'N FILMS ALLANG OPGEPIKT !

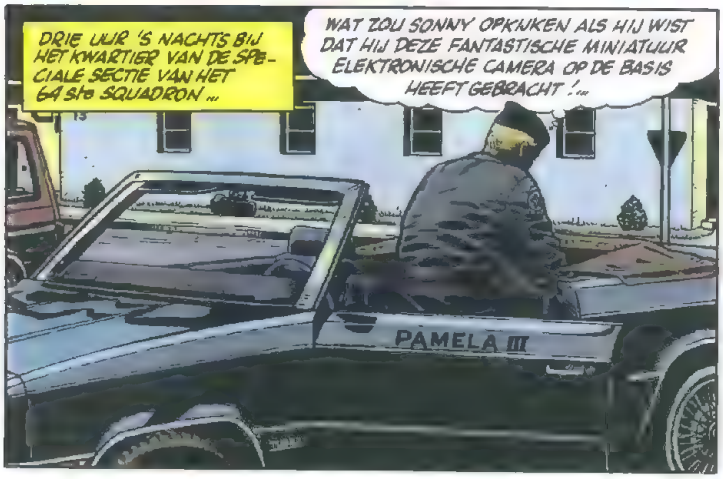
DRIE UUR 'S NACHTS BIJ HET KWARTIER VAN DE SPECIALE SECTIE VAN HET 64 s/e SQUADRON ...
WAT ZOU SONNY OPKIJKEN ALS HIJ WIST DAT HIJ DEZE FANTASTISCHE MINIATUUR ELEKTRONISCHE CAMERA OP DE BASIS HEEFT GEBRACHT !...
PAMELA III

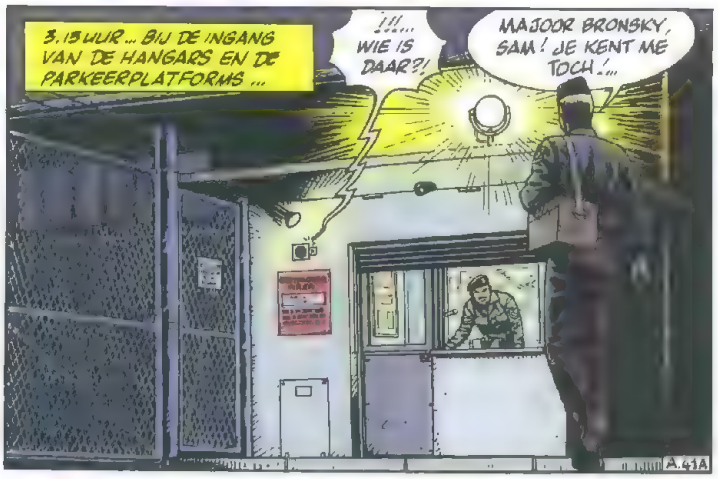
3.15 UUR... BIJ DE INGANG VAN DE HANGARS EN DE PARKEERPLATFORMS ...
!!!... WIE IS DAAR ?!
MAJOOR BRONSKY, SAM ! JE KENT ME TOCH !...
A.41A

HIER IS M'N TOEGANGS-PASJE !
SORRY, SIR ! 'S NACHTS IS DE TOEGANG TOT DIT GEBIED VERBODEN VOOR IEDEREEN, PASJE OF NIET !

IK WEET 'T, SAM, MAAR IK VLIEG HEEL VROEG EN DIT MOET MET SPOED IN M'N JET WORDEN GEMONTEERD... KUN JE DIT AAN DE MECANICIENS GEVEN ALS ZE KOMEN
???

IK SCHRIJF EEN BRIEFJE VOOR ZE !
EH... IK GEEF 'T DOOR, SIR !... MAAR IK MOET DE INHOUD CONTROLEREN !
AUTH. ONLY

MAAKT U'M EVEN OPEN !
MOMENTJE, SAM !

PLOPS!

!!!
OW !

SORRY SAM !... MORGENAVOND WORD JE EEN BEETJE SUF WAKKER !... KOM, IK ZET JE WEER IN JE HOKJE !
A.41B

INTUSSEN IN SAN-FRANCISCO ...

IK HEB 'T RAPPORT VAN KOLONEL OUCHINSKY GEDECODEERD, KAMERAAD. ALLEEN DEZE INLICHTINGEN AL ZOUDEN Z'N MISSIE GERECHTVAARDIGD HEBBEN !!!

DA'S NIETS VERGELEKEN MET WAT WE MORGEN VERWACHTEN !... GEEF DIT DOOR AAN MOSKOU !

ZIJN DE CIRCUITS VAN DE MIG WAARIN PAVEL Z'N CAMERA MONTEERT NOG INTACT ?

VOLGENS HEM WERKEN ZE PERFECT... HIJ HEEFT ZE DIVERSE KEREN ONOPGEMERKT KUNNEN CONTROLEREN. DAARMEE KAN NIETS MISGAAN !

OP DAT MOMENT...

IK HEB EEN UUR VOORDAT SAM WORDT GEVONDEN ...

DE KIST IS BEWAPEND MET ECHTE RAKETTEN, ZOALS IK HAD GEVRAAGD ! DIE YANKEES ZIJN WEL NAÏEF !...

A.42A

EERST DIT LUIK DEMONTEREN DAT DE SPECIALISTEN OP 'N DWAALSPOOR MOEST BRENGEN ...

DE CAMERA IN ZIJN HUIS VERGRENDELEN ...

HET LUIK MET SCHUIFDEURTJE OP Z'N PLAATS BRENGEN EN DE ELEKTRISCHE MOTOR AANSLUITEN ...

CONTROLE VAN HET CAMERA-CONTACT EN HET FUNCTIONEREN VAN HET SCHUIFDEURTJE ...

EN EVEN LATER...

ALLES GAAT GOED ! IK HEB DIE ARME SAM PAS 'N KWARTIER GELEDEN UITGESCHAKELD !

INTUSSEN...

KAMERAAD OUCHINSKY VOLGT DEZE ROUTE VAN 450 KILOMETER VLAK BOVEN DE GROND VLIEGEND. DE ROUTE LOOPT DOOR BERGACHTIGE WOESTIJNEN. HIJ MOET Z'N CAMERA AFWERPEN BIJ DIT EERSTE KRUISJE, DAARNA DE MEXICAANSE GRENS OVERVLIEGEN EN Z'N SCHIETSTOEL GEBRUIKEN BOVEN DE WOESTIJN !

EN HOE WORDEN DE CAMERA EN HIJ OPGEPIKT ? ...

A.42B

EEN HELIKOPTER WACHT BIJ HET EERSTE PUNT VANAF 'T OPSTIJGEN VAN OUCHINSKY. ZODRA DE CAMERA DE GROND BEREIKT, PIKT HIJ 'M OP EN GAAT LAAGVLIEGEND WEG...
Colorado Desert
Yuma

EEN VAN ONZE MEXICAANSE AGENTEN WACHT DE KOLONEL MET EEN WAGEN OP BIJ HET TWEEDE PUNT AAN DE ANDERE KANT VAN DE GRENS, MET BURGERKLEREN EN VALSE PAPIEREN!
ZE ZULLEN VER WEG ZIJN ALS DE LEGE MIG-28 NEERSTORT!

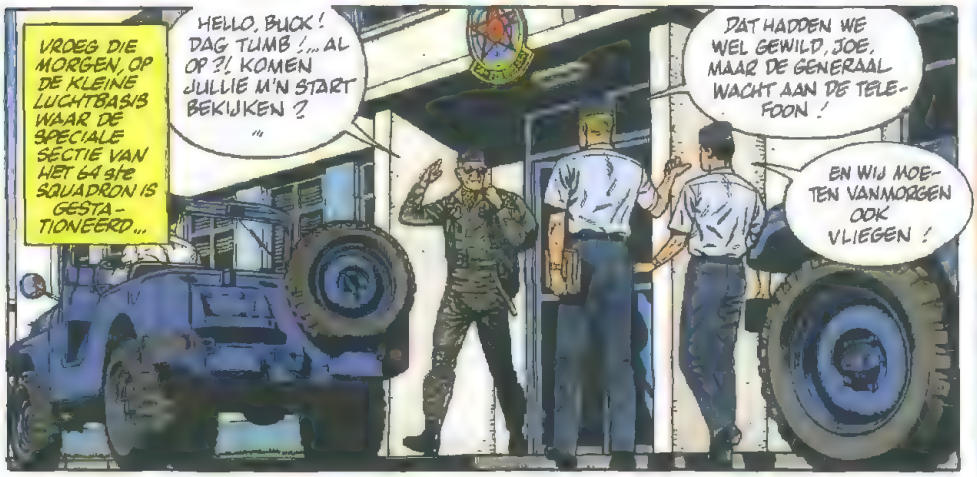
VROEG DIE MORGEN, OP DE KLEINE LUCHTBASIS WAAR DE SPECIALE SECTIE VAN HET 64 s/e SQUADRON IS GESTATIONEERD...
HELLO, BUCK! DAG TUMB!... AL OP?! KOMEN JULLIE M'N START BEKIJKEN?
DAT HADDEN WE WEL GEWILD, JOE. MAAR DE GENERAAL WACHT AAN DE TELEFOON!
EN WIJ MOETEN VANMORGEN OOK VLIEGEN!

MISSCHIEN TOT STRAKS IN DE OPS (*) ZAAL!
OKAY! VOOR JE DEBRIEFING, JOE! ... GOEDE VLUCHT!
(*) Operaties
A.43A

EVEN LATER...
GOOD LORD! WAT IS ER AAN DE HAND HIER?...
ZE HEBBEN VANNACHT EEN WACHTPOST IN COMA GEVONDEN, SIR! 'T LIJKT 'N GEWONE OORZAAK TE HEBBEN, MAAR DE VEILIGHEIDSDIENST CONTROLEERT.

SORRY, JOE, DOOR DIT GEVAL, WORDT JE VLUCHT EEN UUR UITGESTELD!
!!! WAT?!

MAAR... DAT HEEFT NIKS MET M'N MISSIE TE MAKEN!...
DE VEILIGHEIDSDIENST WIL ALLES EERST CONTROLEREN!

ACH! INTUSSEN KUN JE JE MISSIE EN JE VLUCHTPLAN NOG EENS DOORNEMEN!
HMM...

INTUSSEN...
BLIJ JE TE SPREKEN, BUCK! IK WIL JE MENING OVER EEN ZAAK DIE IK STRENG ZOU MOETEN AANPAKKEN!...
A.43B

DE WACHT VAN DE BASIS GEEFT DOOR DAT KAPITEIN TUCKSON GISTERAVOND UIT IS GEWEEST, WAT Z'N RECHT IS, MAAR DAT HIJ VEEL TE LAAT IS TERUGGEKOMEN !
DAT LIJKT ME GEEN HALSZAAK, SIR !

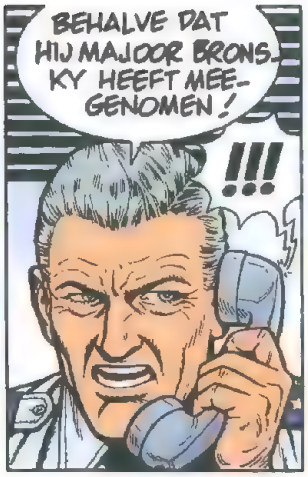
BEHALVE DAT HIJ MAJOOR BRONSKY HEEFT MEEGENOMEN !
!!!

DA'S ONVERGEEFLIJK !... JULLIE WETEN WELKE RISICO'S MAJOOR BRONSKY BUITEN DE BASIS LOOPT ! DIENS LICHTZINNIGHEID VALT OOK NIET TE EXCUSEREN !

EH... U MOET 'M BEGRIJPEN, SIR ! HIJ LEIDT AL HEEL LANG GEEN NORMAAL LEVEN MEER ! ... DA'S ONMENSELIJK !

Z'N VEILIGHEID STAAT OP HET SPEL ! JULLIE ZIJN Z'N VRIENDEN GEWORDEN... JULLIE MOETEN 'M AAN ZIJN VERSTAND BRENGEN DAT IK NIET NOG ZO'N ESCAPADE ZAL TOLEREREN !

LATEN WE HOPEN DAT HIJ NIET IS GEZIEN DOOR EEN KGB-AGENT ! DAAR WEMELT 'T HIER VAN !... EN TUCKSON SPREEK IK ZELF WEL ! STUUR 'M NAAR MIJ TOE !...
A.44A

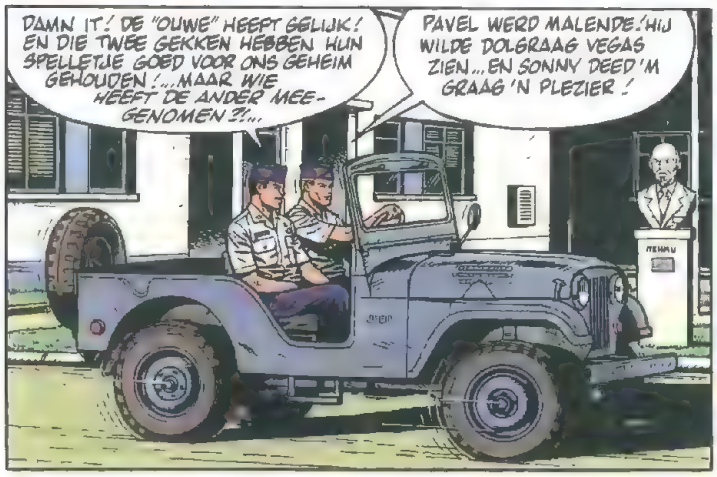
DAMN IT ! DE "OUWE" HEEFT GELIJK ! EN DIE TWEE GEKKEN HEBBEN HUN SPELLETJE GOED VOOR ONS GEHEIM GEHOUDEN !... MAAR WIE HEEFT DE ANDER MEEGENOMEN ?!...
PAVEL WERD MALENDE ! HIJ WILDE DOLGRAAG VEGAS ZIEN... EN SONNY DEED 'M GRAAG 'N PLEZIER !

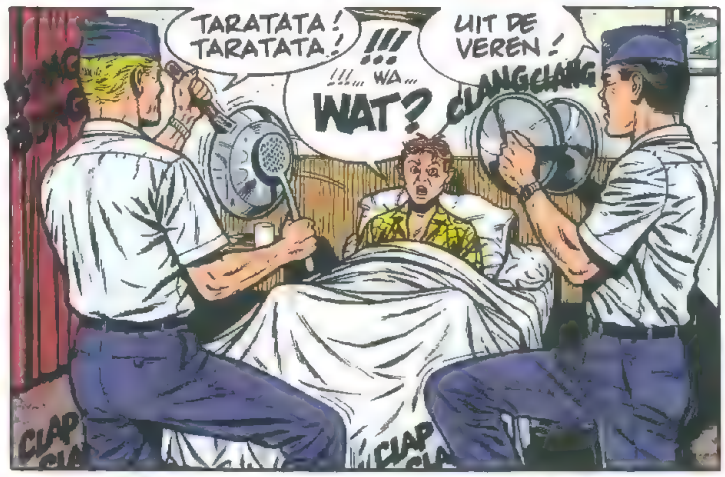
TARATATA ! TARATATA !
!!!
!!!... WA...
WAT?
UIT DE VEREN !
CLANGCLANG
CLAP

HÉ, ZEG... JULLIE ZIJN GEK OM IEMAND ZO WAKKER TE MAKEN ! HOU OP MET DIE HERRIE !

DA'S NOG NIKS VERGELEKEN BIJ WAT JE BIJ DE GENERAAL ZULT HOREN !!!
WAT ?!...
HELL ! IK HAD PAVEL NIET Z'N ZIN MOETEN GEVEN !

HEEFT HIJ JE GEVRAAGD 'M MEE TE NEMEN ?
KON IK WEIGEREN ? HIJ HAD 'N SUPER-MEID AAN DE TELEFOON GEVONDEN !
WAT ? ?!!?
A.44B

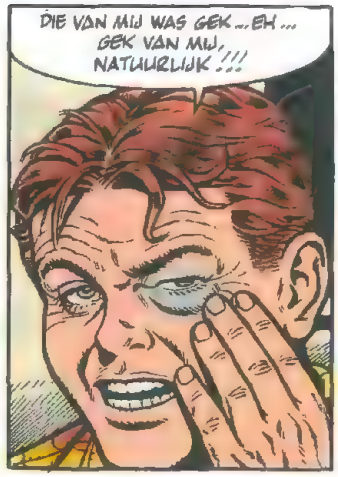

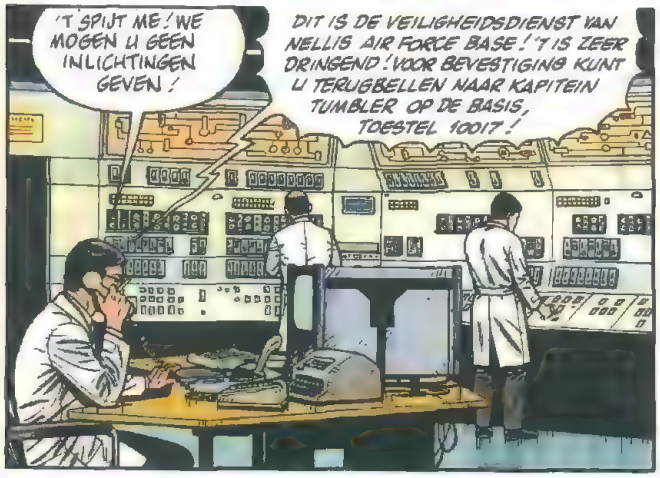

(1) DE BELANGRIJKSTE AMERIKAANSE TELEFOONMAATSCHAPPIJ. IN DE V.S. WORDT DE TELEFOONDIENST VERZORGD DOOR PARTICULIERE MAATSCHAPPIJEN.

(2) NETNUMMER. 702 VOOR NEVADA.

(3) IN DE V.S. WORDT ELK TELEFOONGESPREK, OOK ALS HET LOKAAL IS, IN DE COMPUTER OPGESLAGEN EN OP DE REKENING VAN DE ABONNEE GEZET. DAAROM IS HET MOGELIJK DIRECT DE HERKOMST VAN EEN GESPREK TE ACHTERHALEN.

A.45B

PAVEL ZEI DAT HIJ RITSEN MEISJES HAD GEBELD, HÈ ?... HIJ HEEFT MAAR TWEE GESPREKKEN GEVOERD... MET HETZELFDE NUMMER !!!
!!!

OF HIJ HEEFT 'T ONGELOOFLIJKE GELUK GEHAD DIRECT 'N VRIENDELIJKE DAME TE TREFFEN, OF HIJ WIST VAN TEVOREN WIE HIJ MOEST BELLEN ! ...

GOOD LORD ! DAT... DAT IS ONMOGELIJK ! PAVEL HAD DAT MEISJE NOG NOOIT ONTMOET ! DAT KAN IK ZWEREN !
MISSCHIEN ! MAAR IK GELOOF NIET IN WONDEREN ! WE MOETEN WETEN WAAROM HIJ TEGEN JE HEEFT GELOGEN OVER DAT MEISJE EN WAAROM HIJ HAAR WILDE ZIEN !

DIT IS BELACHELIJK ! DIE MEISJES WAREN GEEN SPIONNEN !
MAKKELIJK TE CONTROLEREN. WEET JE DE NUMMERS VAN HUN KAMERS ?

'T SPIJT ME, KAPITEIN ! DEZE TWEE ZIJN OP DE 25 ste ROND MIDDERNACHT UIT 'T HOTEL VERTROKKEN ! ...ZE HEBBEN GEEN ADRES ACHTERGELATEN !

DE 25 ste ?... TEGEN MIDDERNACHT ? BLOODY HELL !!! ZE... ZE ZIJN DIRECT VERTROKKEN NADAT PAVEL EN IK WEG WAREN !
A.46A

DAMN IT ! WE MOETEN ONMIDDELLIJK PAVELS VLUCHT ANNULEREN EN HEM OM UITLEG VRAGEN !... IK BEL DE TOREN !

!!!... DE MIG-29 NIET LATEN STARTEN ?!!... HET SPIJT ME VRESELIJK, SIR ! MAJOOR BRONSKY...

...IS NET OPGESTEGEN !
Francis Bergèse
A.46B

!!!... VOOR WELKE MISSIE?

OEFENING MET SCHERP SCHIETEN OP GRONDDOELEN EN OP LUCHTDOELEN, SIR!... DEZE MISSIE STOND AL DRIE DAGEN OP 'T PROGRAMMA!

WAT?! WIL JE ZEGGEN DAT DIE MIG-29 IS BEWAPEND MET ECHTE GEVECHTS-RAKETTEN?!

AYE AYE (*), STR!

(*) Bevestiging.

HELL! ROEP BRONSKY TERUG EN LAAT HEM ON-MID-DEL-LIJK LANDEN! ZEG MAAR IETS VAN EEN TECHNISCH PROBLEEM!...

?!!? WAT?... OKAY, SIR!

TIGER B HIER NELLIS RED 2 CONTROL! KOM DIRECT TERUG! DE MECANICIENS HEBBEN NET ONTDEKT DAT ZE VERGETEN ZIJN...

RED 2
AIR FORCE BASE
ELEV. 3172

...'T AFWERPSYSTEEM VAN DE SCHIEFSTOEL IN TE SCHAKELEN!... IK HERHAAL: KOM TERUG EN LAND! OVER!

007

?!!?... DAMNATION! ZE WILLEN ME VAST TERUGLOKKEN!... DIE DUIVELSE YANKEES VERMOEDEN IETS... DIE VERTRAGING VAN EEN UUR HEEFT ALLES BEDORVEN!

A.47A

WAAR OF NIET, IK BEN VOORBIJ HET PUNT VAN TERUGKEER! IK MOET ALLEEN ZOVEEL MOGELIJK TIJD ZIEN TE WINNEN!

EEN MINUUT LATER...

KOLONEL DANNY?... 'N ONVERSTAANBAAR ANTWOORD VAN MAJOOR BRONSKY!... NIET DUIDELIJK OF HIJ ONS HEEFT BEGREPEN! HIJ LIJKT RADIOPROBLEMEN TE HEBBEN!...

BLACKJACK (*) MELDT DAT HIJ ZICH NIET AAN AFGESPROKEN KOERS EN HOOGTE HOUDT!

(*) Radarpost van Nellis.

DAMN IT!... TUMBLER EN IK MOETEN VANMORGEN MET DE F.B VLIEGEN. ZIJN ONZE KISTEN KLAAR?!...

IK VRAAG 'T NA!

YESSIR! ZE ZIJN KLAAR!

GEEF OPDRACHT DE KANONNEN TE LADEN, EN SNEL!... MET SCHERPE PATRONEN, JA!... GEEN TIJD OM RAKETTEN TE BEVESTIGEN! WE KOMEN ERAAN!

USAF 01628

RED 2

USAF 01587

PATROONTROMMELS VOL, JA!... NUMMERS 14 EN 61!... BEVEL VAN KOLONEL DANNY!

!!!... ZE ZIJN VANDAAG ALLEMAAL GEK GEWORDEN!

A.47B

OP DAT MOMENT, IN HET CONTROLECENTRUM VAN DE RANGE (*) VAN NELLIS...

BLACKJACK AAN TIGER 5! GA HOGER VLIEGEN! EN ANTWOORD! JE VLIEGT RECHT OP DE VERBODEN ZONE AF!

GOEIE GENADE! BIJ DIE SNELHEID IS HIJ ER BINNEN TWEE MINUTEN! GEEF ALARM!

HIJ VLIEGT ZO LAAG DAT DE RADAR HEM ALDOOR VERLIEST!... HET KLEINSTE HEUVELTJE SCHERMT HEM AL AF!

(*) Oefengebied.

TIGER 5 AAN BLACKJACK! IK ONTVANG JULLIE NAUWELIJKS!... BLACKJACK! ONTVANGT U ME? HIER TIGER 5!... TOTALE PANNE VAN ELEKTRISCHE CIRCUITS EN INSTRUMENTEN!... M'N BESTURING IS VRIJWEL GEBLOKKEERD!...

A.48A

GOOD LORD! GEEF 'M BEVEL Z'N SCHIETSTOEL TE GEBRUIKEN!

HIJ KOMT DE RODE ZONE BINNEN!... HIJ ZAL WORDEN NEERGEHAALD!... IK PROBEER DE ALARMTOESTAND TE LATEN OPSCHORTEN!

BLACKJACK AAN TIGER 5! ALS JE GEEN 180 GRADEN KUNT DRAAIEN, GEBRUIK DAN DIRECT DE SCHIETSTOEL! WE LATEN DE HELI'S VAN DE AIR RESCUE (*) KOMEN!

(*) Luchtredding.

HA! HA! DE IDIOTEN! ZE VERGETEN DAT ZE ME ZELF EEN PERFECT MOTIEF HEBBEN GEGEVEN OM DE SCHIETSTOEL NIET TE GEBRUIKEN!

HIER TIGER 5! IK KAN NIET! M'N SCHIETSTOEL WERKT NIET! VRAAG BEVESTIGING AAN NELLIS RED 2 CONTROL!

OOOH!

NU DOE IK OF M'N RADIO HELEMAAL IS UITGEVALLEN! DAT GEEFT ME 'N PAAR MINUTEN RESPIJT OM TE VINDEN WAT IK ZOEK!

A.48B

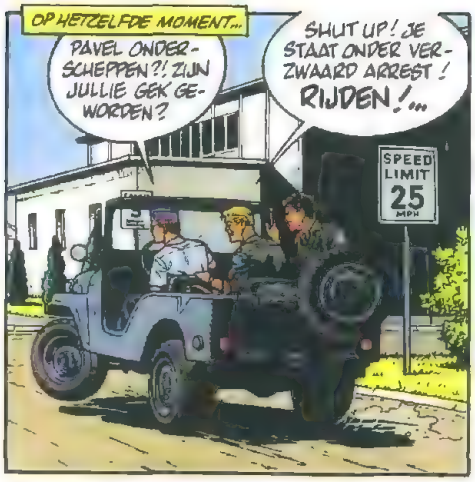
OP HETZELFDE MOMENT...
PAVEL ONDERSCHEPPEN?! ZIJN JULLIE GEK GEWORDEN?
SHUT UP! JE STAAT ONDER VERZWAARD ARREST! RIJDEN!...
SPEED LIMIT 25 MPH

INTUSSEN, IN NELLIS CONTROL...
SIR!... MAJOOR BRONSKY REAGEERT NIET OP M'N BERICHT DAT ZIJN SCHIETSTOEL IN PERFECTE STAAT IS!
HIJ HOORT ONS WAARSCHIJNLIJK NIET MEER! Z'N RADIO LIJKT DEFINITIEF DEFECT TE ZIJN!
NIET ZEKER! HIJ STIJGT, ALSOF HIJ 'N VEILIGER HOOGTE WIL OM ZICH AF TE SCHIETEN!
A.49A

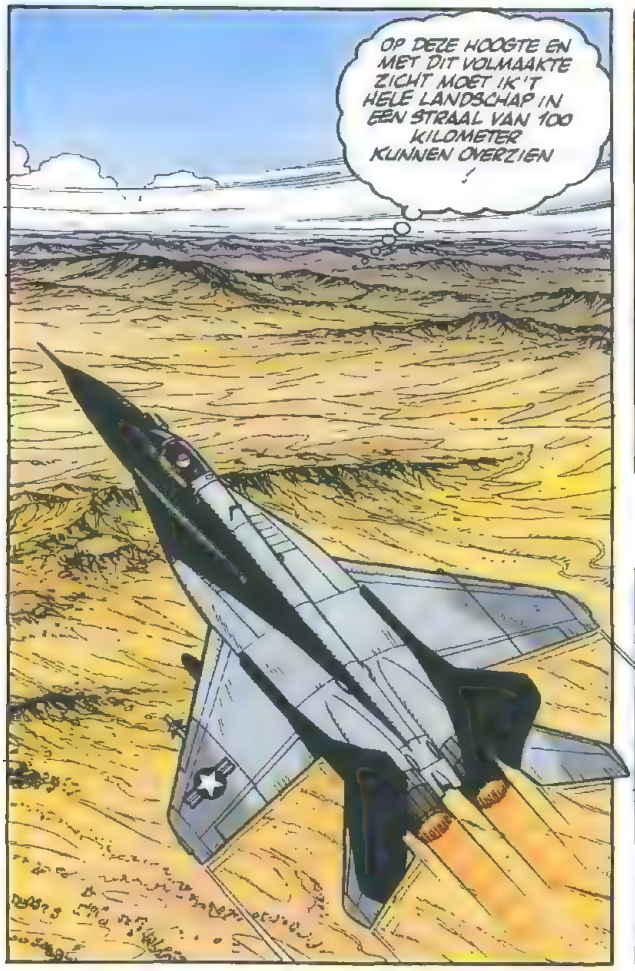
OP DEZE HOOGTE EN MET DIT VOLMAAKTE ZICHT MOET IK 'T HELE LANDSCHAP IN EEN STRAAL VAN 100 KILOMETER KUNNEN OVERZIEN!

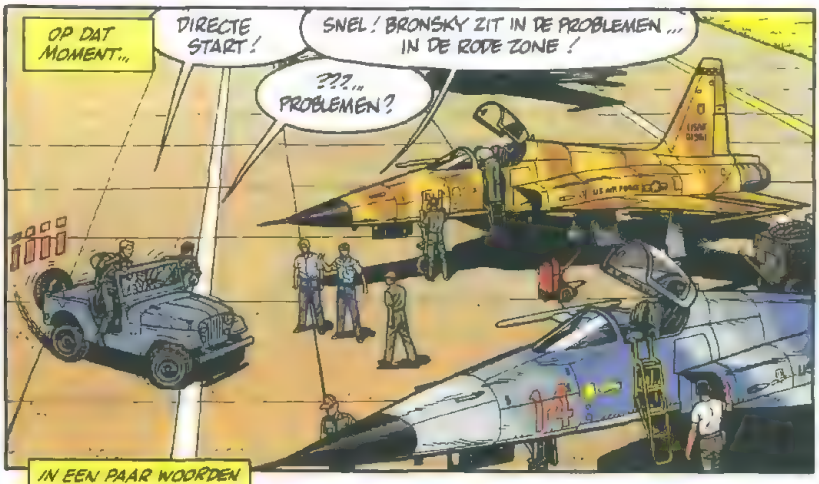
OP DAT MOMENT...
DIRECTE START!
SNEL! BRONSKY ZIT IN DE PROBLEMEN... IN DE RODE ZONE!
???... PROBLEMEN?

IN EEN PAAR WOORDEN SCHETST DE SQUADRON CO(*) DE SITUATIE...
JULLIE HEBBEN EEN SPECIALE "CLEARANCE" OM DE RODE ZONE IN TE GAAN! BLACKJACK ZAL JULLIE NAAR BRONSKY LOODSEN... DWING HEM Z'N SCHIETSTOEL TE GEBRUIKEN!
HIJ SCHIJNT NOG TE KUNNEN ZENDEN MAAR HIJ ONTVANGT NIETS MEER!
(*) Commandant van Squadron.
A.49B

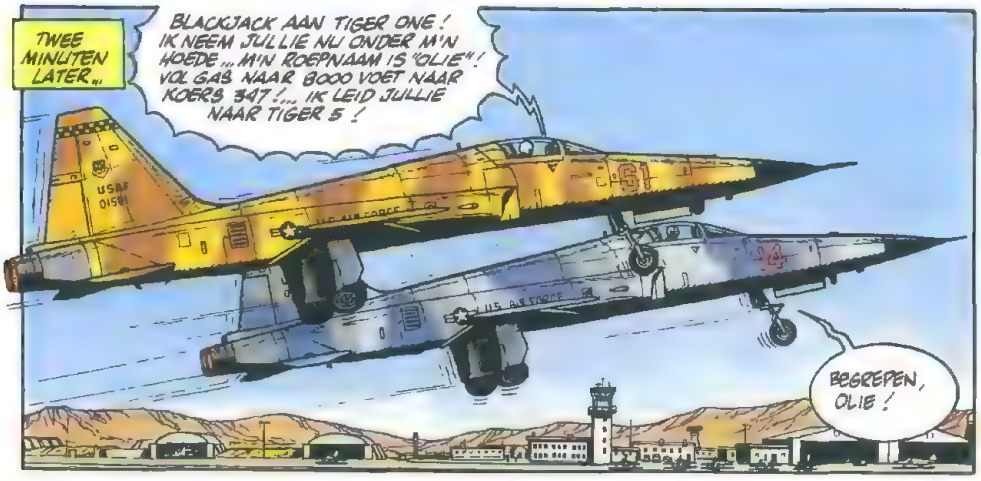
TWEE MINUTEN LATER...
BLACKJACK AAN TIGER ONE! IK NEEM JULLIE NU ONDER M'N HOEDE... M'N ROEPNAAM IS "OLIE"! VOL GAS NAAR 8000 VOET NAAR KOERS 347!... IK LEID JULLIE NAAR TIGER 5!
BEGREPEN, OLIE!

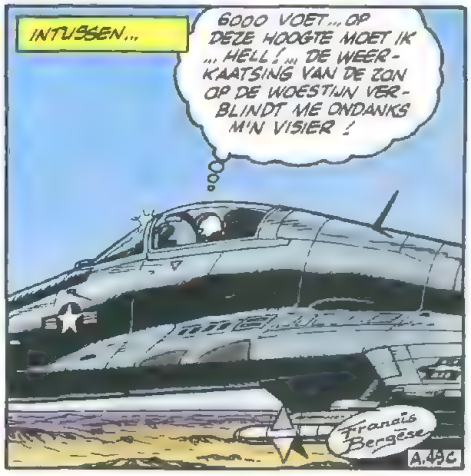
INTUSSEN...
6000 VOET... OP DEZE HOOGTE MOET IK... HELL!... DE WEERKAATSING VAN DE ZON OP DE WOESTIJN VERBLINDT ME ONDANKS M'N VISIER!
Francis Bergèse
A.49C

!!!... OH! DAAR! DIE KLEINE BLAUWE RECHTHOEK DIE IN DE ZON BLINKT?!... EEN TENTDAK?... NEE!... JE ZOU EERDER ZEGGEN...
BRONSKI

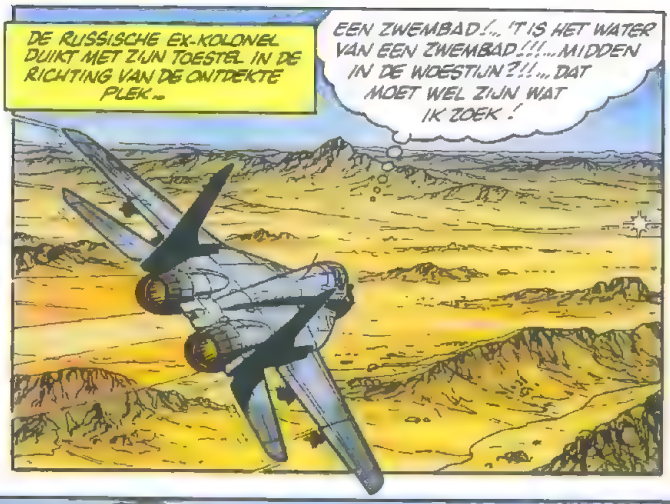
DE RUSSISCHE EX-KOLONEL DUIKT MET ZIJN TOESTEL IN DE RICHTING VAN DE ONTDEKTE PLEK...
EEN ZWEMBAD!... 'T IS HET WATER VAN EEN ZWEMBAD!!!... MIDDEN IN DE WOESTIJN?!!... DAT MOET WEL ZIJN WAT IK ZOEK!

OH!!!... DAT IS... DAT IS MIJN DOELWIT!!!

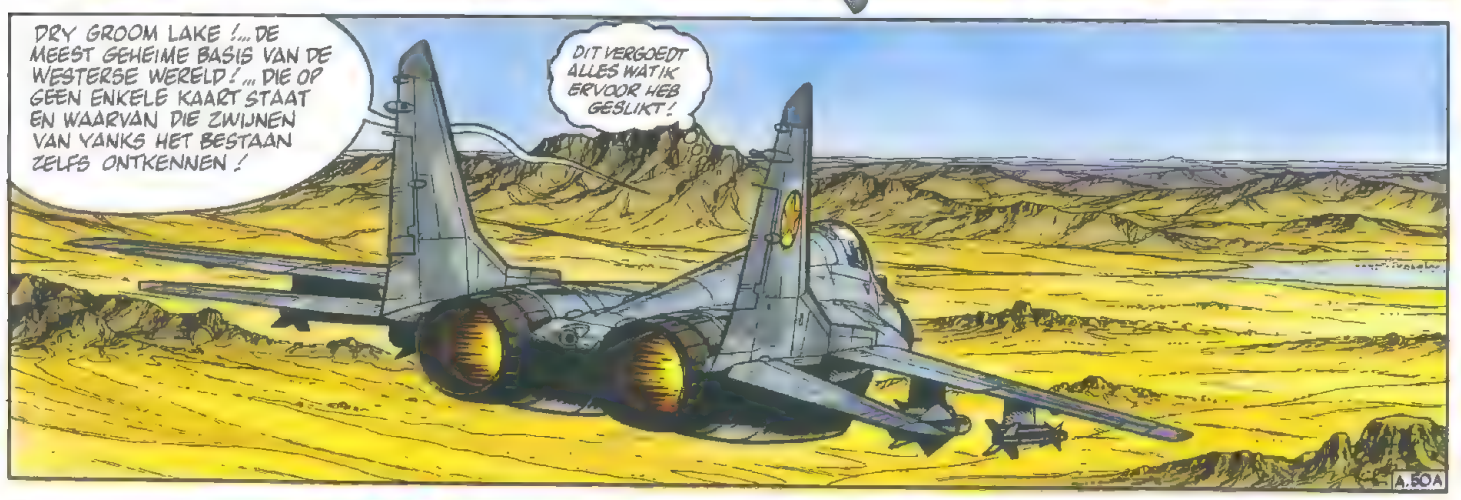
DRY GROOM LAKE!... DE MEEST GEHEIME BASIS VAN DE WESTERSE WERELD!... DIE OP GEEN ENKELE KAART STAAT EN WAARVAN DIE ZWIJNEN VAN YANKS HET BESTAAN ZELFS ONTKENNEN!
DIT VERGOEDT ALLES WAT IK ERVOOR HEB GESLIKT!
A.50A

DE GROND WEMELT VAN DE GROND-LUCHT BATTERIJEN!... IK HEB ALLE KANS NEERGEHAALD TE WORDEN ZONDER WAARSCHUWING!

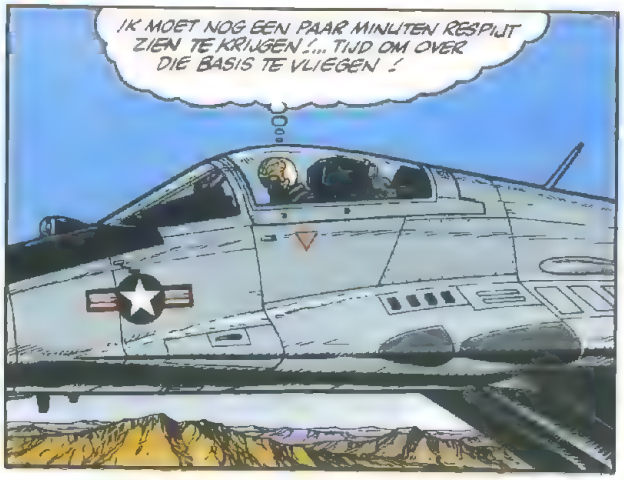
IK MOET NOG EEN PAAR MINUTEN RESPIJT ZIEN TE KRIJGEN!... TIJD OM OVER DIE BASIS TE VLIEGEN!

TIGER 5 AAN BLACKJACK!... IK ZIE VLAK BIJ EEN ONBEKENDE LANDINGSBAAN!... ALS U ME HOORT, WAARSCHUW DAN IN GODSNAAM DIE BASIS!... IK GA PROBEREN ER TE LANDEN!!!

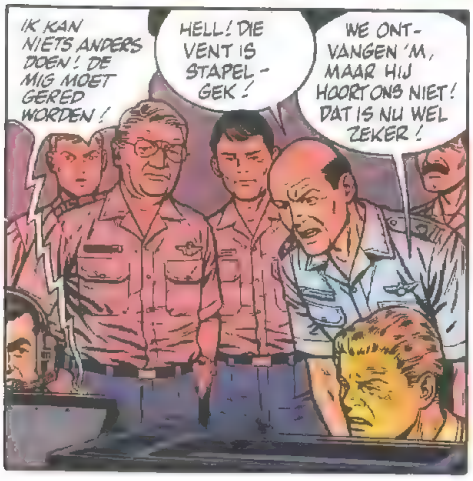
IK KAN NIETS ANDERS DOEN! DE MIG MOET GERED WORDEN!
HELL! DIE VENT IS STAPEL-GEK!
WE ONTVANGEN 'M, MAAR HIJ HOORT ONS NIET! DAT IS NU WEL ZEKER!

3RAD'! WAARSCHUW GHOST FIELD OP DE GEHEIME FREQUENTIE!

BLACKJACK AAN GHOST FIELD! ATTENTIE! EEN MIG-29 VAN DE "AANVALLERS" NADERT U VANUIT HET WESTEN. EMERGENCY! RADIO EN INSTRUMENTEN TOTAAL UITGEVALLEN! HIJ PROBEERT TE LANDEN!... SCHIET NIET!
A.50B

EN IN DE CONTROLEPOST VAN DE MYSTERIEUZE BASIS...

BEGREPEN, BLACKJACK!

VEILIGHEIDSDIENST IN POSITIE LANGS DE BAAN! SNEL!

TERWIJL HIJ Z'N MIG LAAT SCHUDDEN ALSOF HIJ ECHT PROBLEMEN HEEFT, NADERT OUCHINSKY VOORZICHTIG...

GEEN REACTIE VAN DE GROND! 'T SCHIJNT TE WERKEN!... NU GAS TERUGNEMEN, LUCHTREMMEN UIT, LANDINGSGESTEL LATEN ZAKKEN...

007

... EN NET DOEN OF DE EERSTE LANDINGSPOGING MISLUKT, OM WEER GAS TE KUNNEN GEVEN EN NOG EEN KEER OVER TE VLIEGEN!

INTUSSEN HEBBEN BUCK EN TUMBLER DE SITUATIE VIA DE RADIO GEVOLGD...

LEADER AAN TIGER 2, BRONSKY LIJKT ECHT PROBLEMEN TE HEBBEN... MISSCHIEN ZIJN WE TE HARD VAN STAPEL GELOPEN!

WE ZULLEN ZIEN! TIGER 2 AAN BLACKJACK, DOEL VAST (*)!

USAF 01561

U.S AIR FORCE

(*) Door de boordradar gevonden.

A.51A

OP DAT OGENBLIK, IN 'T HART VAN DE TURTLE MOUNTAINS, IN HET ZUIDWESTEN VAN DE MOJAVE WOESTIJN...

DAAR!... DE ROTS IN DE VORM VAN EEN OPGESTOKEN VINGER EN 'T RAVIJN, AANGEGEVEN DOOR KOLONEL OUCHINSKY OP DE KAART DIE NATACHA HEEFT MEEGENOMEN!

EINDELIJK! HET HEEFT EEN UUR GEKOST OM DIT TE VINDEN!... LAND MAAR GAUW, PAVEL KAN ELK MOMENT KOMEN!

N51898

OP DE BODEM VAN DIT GAT EN IN DEZE WOESTIJN LOPEN WE GEEN KANS ONTDEKT TE WORDEN!

NEE! MAAR OUCHINSKY, HOE GOED HIJ OOK IS ALS NAVIGATOR, ZAL OOK VEEL MOEITE HEBBEN OM ONS TE VINDEN!

N51898

BIJ ZIJN NADERING ZENDEN WE EEN SIGNAAL UIT OP DE AFGESPROKEN GOLFLENGTE; EN ALS 'T NODIG IS, SCHIET IK EEN VUURPIJL AF!

INTUSSEN OP GHOST AIRFIELD...

BLOODY HELL! HIJ ZIT HELEMAAL BUITEN DE LIJN VAN DE BAAN!!!

BOO VOET DALEND EN OP EEN MIJL VAN DE BAAN... NU MOET IK MIJN CAMERA INSCHAKELEN EN...

OOOH! DAAR!!!

A.51B

SCHIJNBAAR ONSTABIEL VLIEGEND, LANDINGSGESTEL UIT EN OP MINIMUMSNELHEID, KOMT DE MIG-29 BOVEN HET ONBEKENDE VLIEGVELD EN...

"STEALTH"* TOESTELLEN! DE TOESTELLEN DIE NIET DOOR RADAR ONTDEKT KUNNEN WORDEN EN WAARVAN DE YANKS 'T BESTAAN ONKENNEN! ALLE DUIVELS! IK BEN DE EERSTE DIE HIERVAN GEDETAILLEERDE FOTO'S VOOR ONZE EXPERTS KAN MEEBRENGEN!

PANIEK OP DE GROND!... EN DAAR 'N RODE VUURPIJL, NATUURLIJK!

(*) Zie het artikel achterin het album.

A.52A

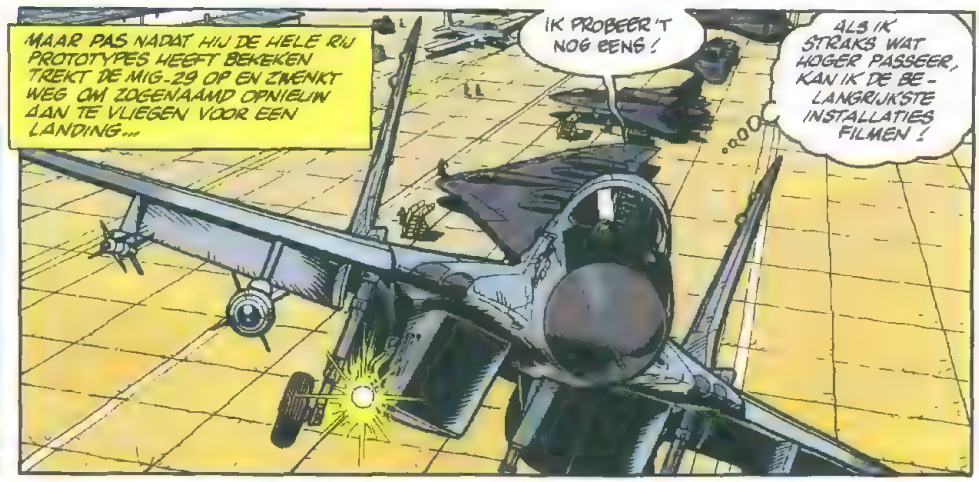

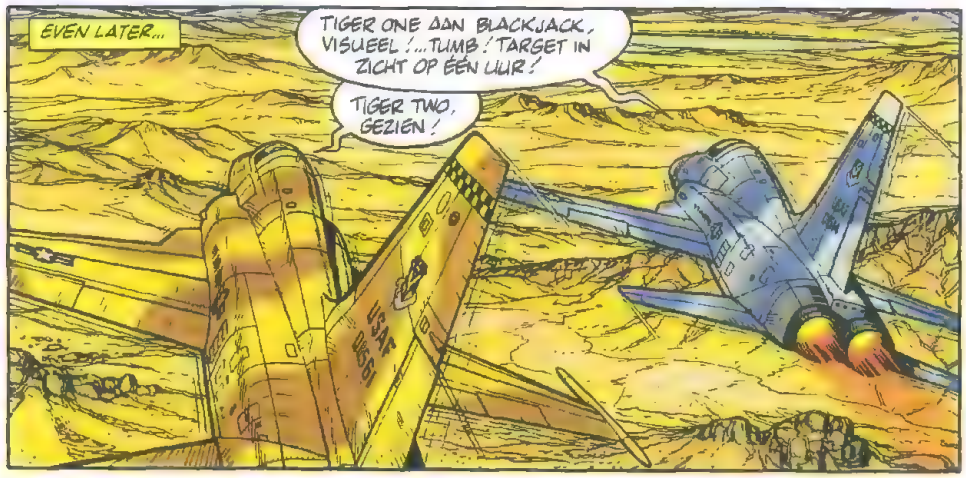

GHOST FIELD TOWER AAN TIGER LEADER !... 'T GEDRAG VAN JULLIE MAN WORDT STEEDS VREEMDER ! DWING HEM TE LANDEN OF Z'N SCHIETSTOEL TE GEBRUIKEN !

DAMNATION !... TWEE F-5'S DIE ME WILLEN ONDERSCHEPPEN ! ... IK MOET ZE SNEL AFSCHUDDEN !
...

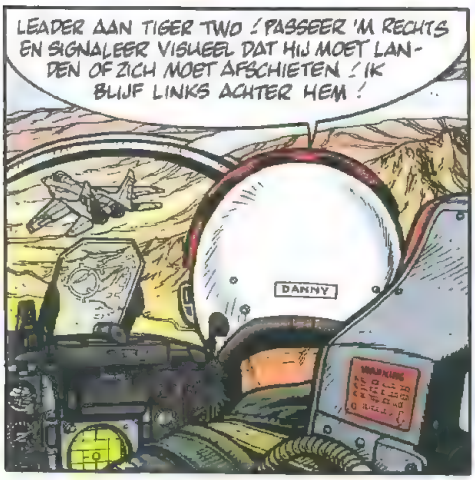
LEADER AAN TIGER TWO ! PASSEER 'M RECHTS EN SIGNALEER VISUEEL DAT HIJ MOET LANDEN OF ZICH MOET AFSCHIETEN ! IK BLIJF LINKS ACHTER HEM !
DANNY

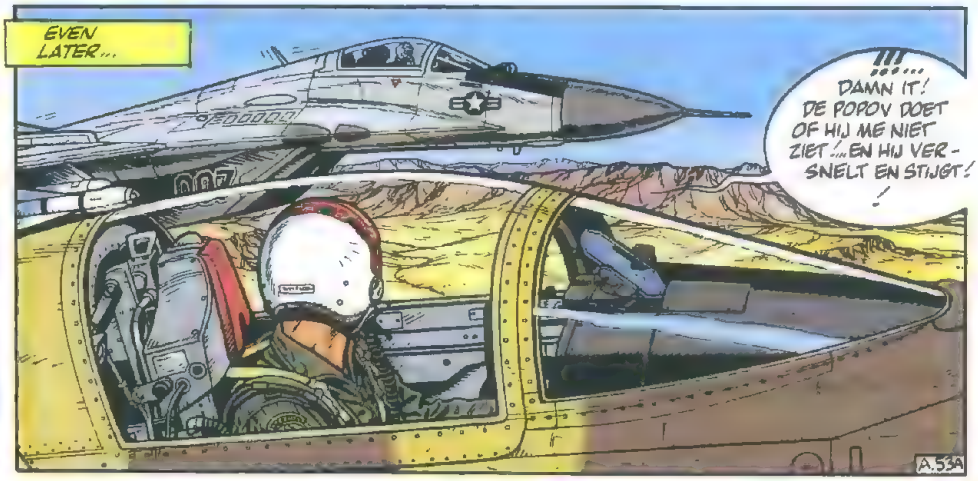
EVEN LATER...
!!! ..... DAMN IT ! DE POPOV DOET OF HIJ ME NIET ZIET !... EN HIJ VERSNELT EN STIJGT ! !
A.53A

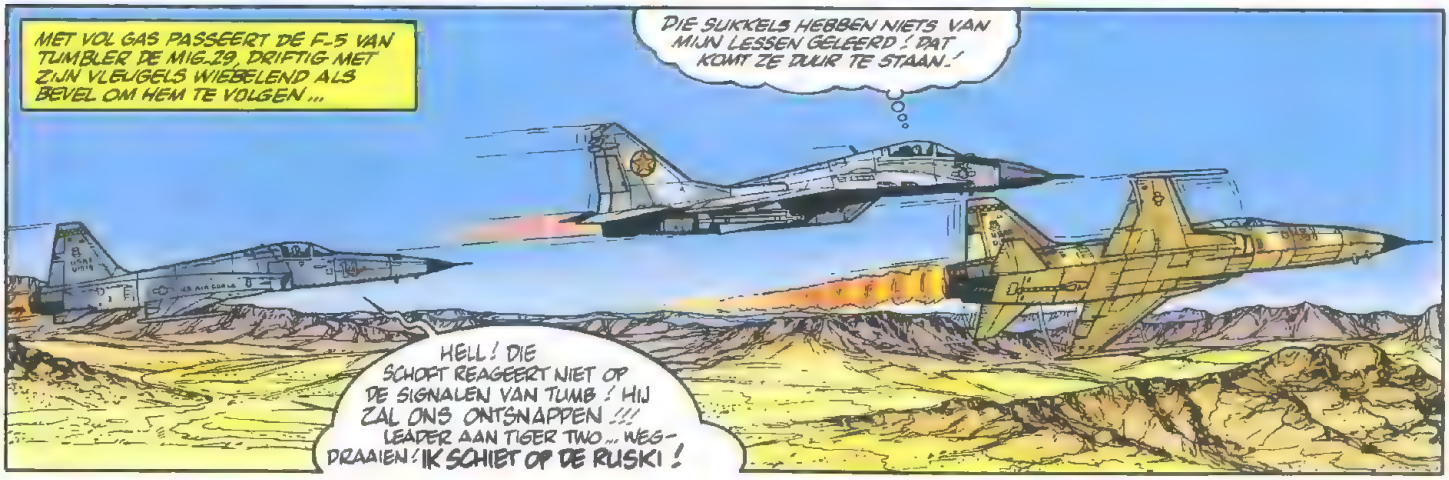
MET VOL GAS PASSEERT DE F-5 VAN TUMBLER DE MIG-29, DRIFTIG MET ZIJN VLEUGELS WIEBELEND ALS BEVEL OM HEM TE VOLGEN...
DIE SUKKELS HEBBEN NIETS VAN MIJN LESSEN GELEERD ! DAT KOMT ZE DUUR TE STAAN !
HELL ! DIE SCHOFT REAGEERT NIET OP DE SIGNALEN VAN TUMB ! HIJ ZAL ONS ONTSNAPPEN !!! LEADER AAN TIGER TWO... WEGDRAAIEN ! IK SCHIET OP DE RUSKI !

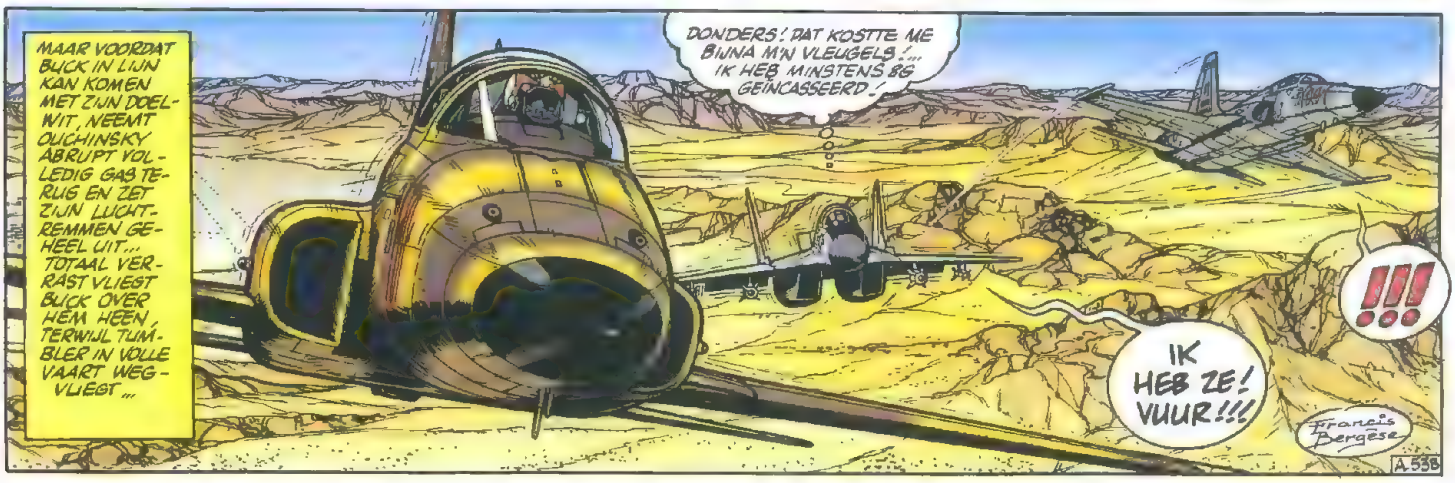
MAAR VOORDAT BUCK IN LIJN KAN KOMEN MET ZIJN DOELWIT, NEEMT OUCHINSKY ABRUPT VOLLEDIG GAS TERUG EN ZET ZIJN LUCHTREMMEN GEHEEL UIT... TOTAAL VERRAST VLIEGT BUCK OVER HEM HEEN, TERWIJL TUMBLER IN VOLLE VAART WEGVLIEGT...
DONDERS ! DAT KOSTTE ME BIJNA M'N VLEUGELS !... IK HEB MINSTENS 8G GEÏNCASSEERD !
!!!
IK HEB ZE ! VUUR !!!
Francis Bergèse
A.53B

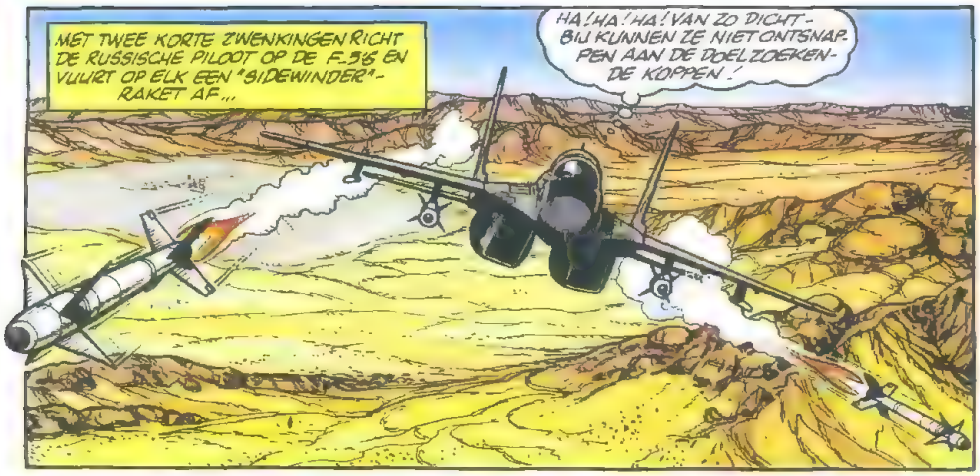
MET TWEE KORTE ZWENKINGEN RICHT DE RUSSISCHE PILOOT OP DE F.36 EN VUURT OP ELK EEN "SIDEWINDER"-RAKET AF...
HA! HA! HA! VAN ZO DICHT-BIJ KUNNEN ZE NIET ONTSNAPPEN AAN DE DOELZOEKENDE KOPPEN!

TUMB!... KIJK UIT! WE HEBBEN RAKETTEN AAN ONZE BROEK!... WEGWEZEN! DE POPOV BESCHIET ONS!!!
A.54A

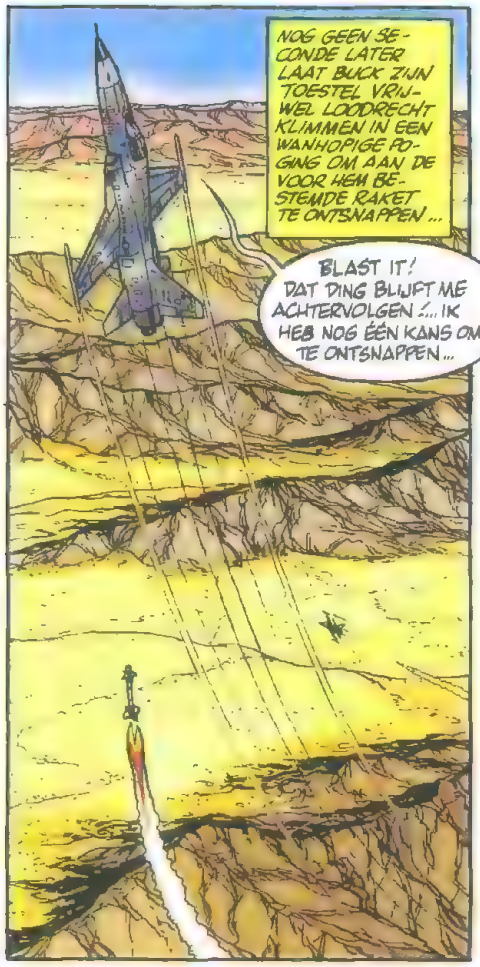
NOG GEEN SECONDE LATER LAAT BUCK ZIJN TOESTEL VRIJWEL LOODRECHT KLIMMEN IN EEN WANHOPIGE POGING OM AAN DE VOOR HEM BESTEMDE RAKET TE ONTSNAPPEN...
BLAST IT! DAT DING BLIJFT ME ACHTERVOLGEN!... IK HEB NOG ÉÉN KANS OM TE ONTSNAPPEN...

HIJ NEEMT VOL GAS TERUG EN LAAT ZIJN F.5 ABRUPT NAAR DE GROND DUIKEN ...
GELUKT!

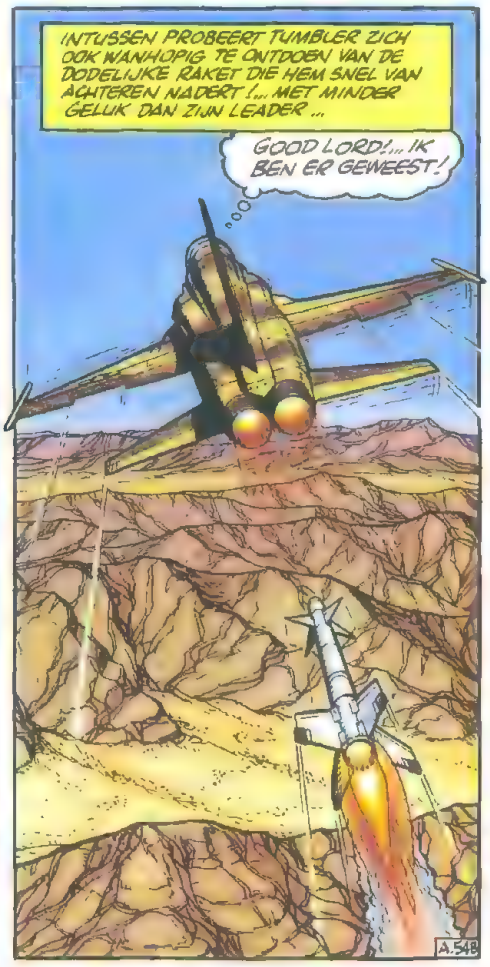
INTUSSEN PROBEERT TUMBLER ZICH OOK WANHOPIG TE ONTDOEN VAN DE DODELIJKE RAKET DIE HEM SNEL VAN ACHTEREN NADERT!... MET MINDER GELUK DAN ZIJN LEADER ...
GOOD LORD!... IK BEN ER GEWEEST!
A.54B

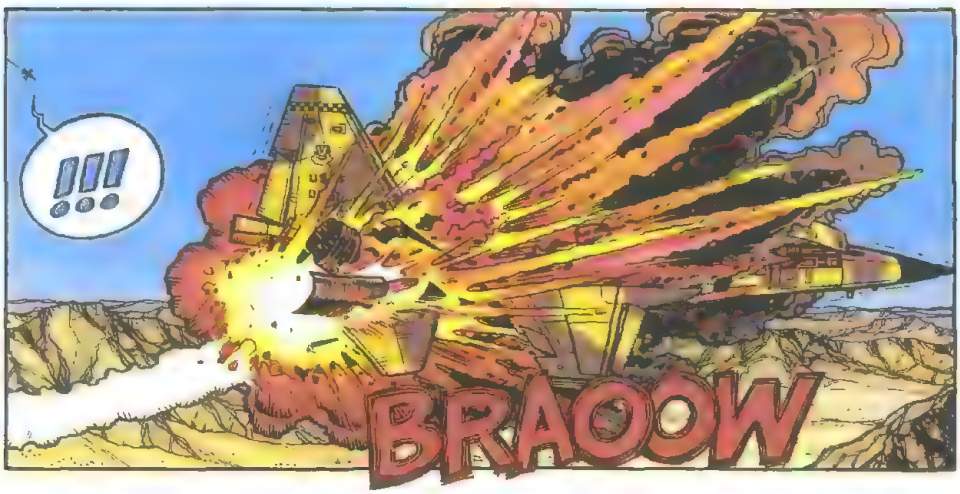
!!!
BRAOOW

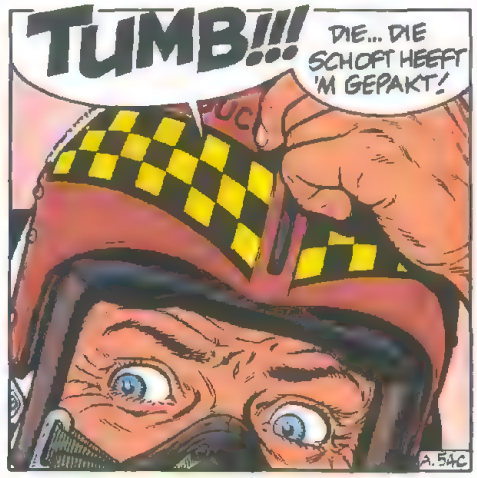
TUMB!!!
DIE... DIE SCHOFT HEEFT 'M GEPAKT!
A.54C

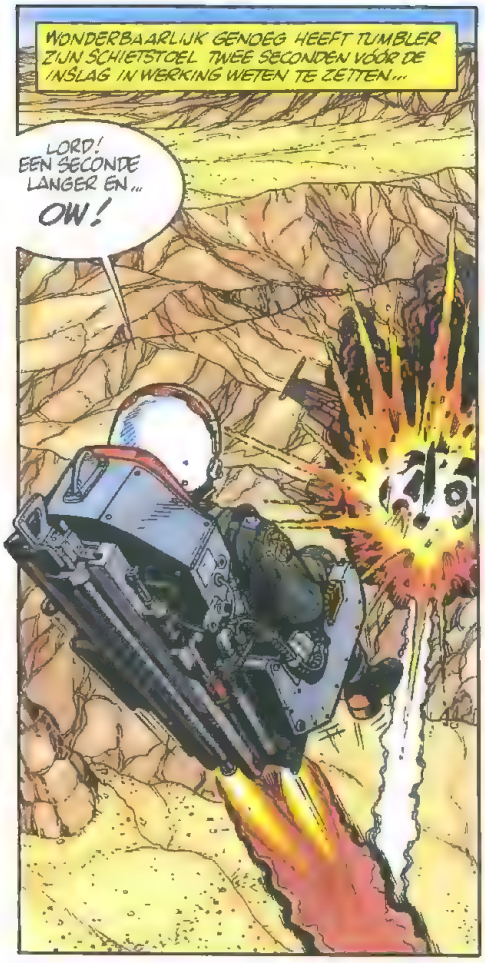
WONDERBAARLIJK GENOEG HEEFT TUMBLER ZIJN SCHIETSTOEL TWEE SECONDEN VÓÓR DE INSLAG IN WERKING WETEN TE ZETTEN...
LORD! EEN SECONDE LANGER EN... OW!

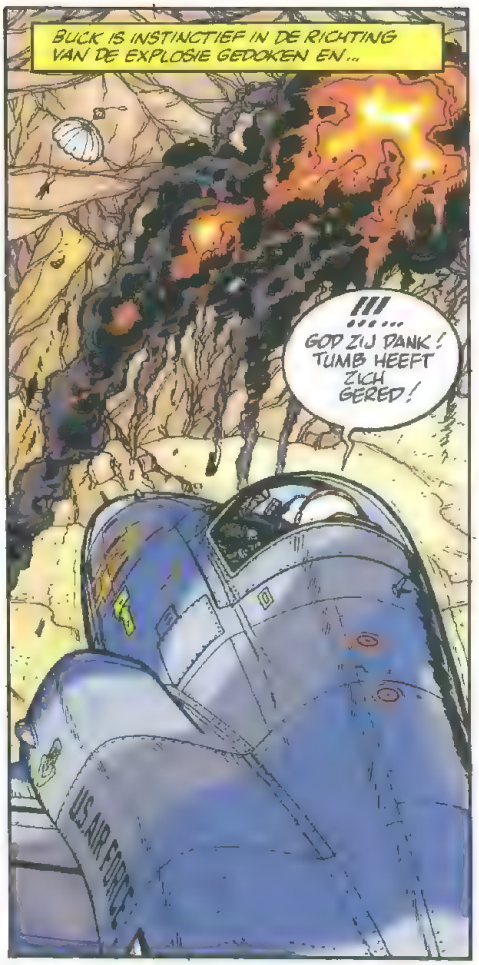
BUCK IS INSTINCTIEF IN DE RICHTING VAN DE EXPLOSIE GEDOKEN EN...
!!!
GOD ZIJ DANK! TUMB HEEFT ZICH GERED!
U.S. AIR FORCE

GHOST AIRFIELD! TIGER TWO NEERGESCHOTEN!... PILOOT IN SCHIETSTOEL, PARACHUTE OPEN, MAAR GEEN TEKEN VAN LEVEN. LANDT OP 42 MIJL IN JULIE 167!
RESCUE

BEGREPEN, TIGER! IK WAARSCHUW DE LUCHTREDDINGSPLOEG!... MAAR LAAT DIE MIG NIET ONTSNAPPEN!
A.55A

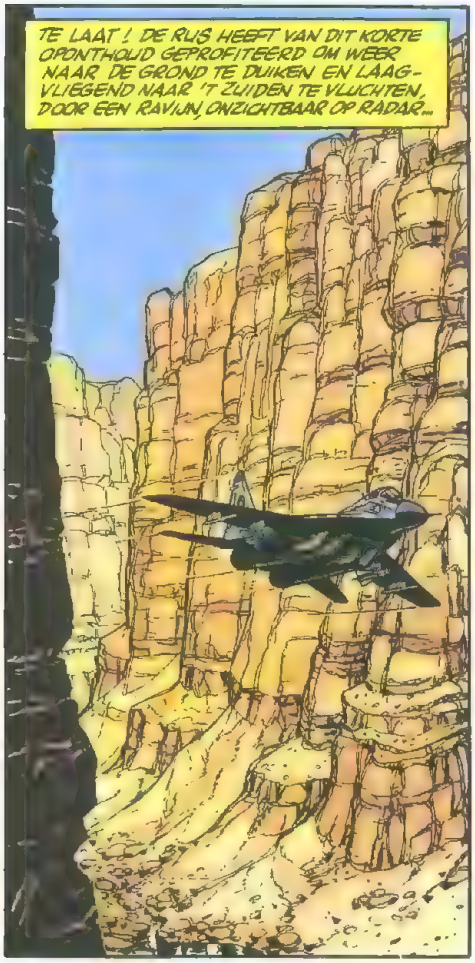
TE LAAT! DE RUS HEEFT VAN DIT KORTE OPONTHOUD GEPROFITEERD OM WEER NAAR DE GROND TE DUIKEN EN LAAGVLIEGEND NAAR 'T ZUIDEN TE VLUCHTEN, DOOR EEN RAVIJN, ONZICHTBAAR OP RADAR...

HELL! WAAR IS DIE SCHOFT GEBLEVEN? IK BEN 'M KWIJT OP M'N RADAR!
TIGER AAN BLACKJACK! ZIE JULLIE DIE VERVLOEKTE POPOV?! HIJ IS ONTSNAPT!

HIER BLACKJACK!... GEEN ECHO VAN DE MIG MEER! HIJ IS ONDER HET RADARBEREIK DOORGEVLOGEN!... TOEN IK 'M VERLOOR, VLOOG HIJ OP KOERS 192!
!!!

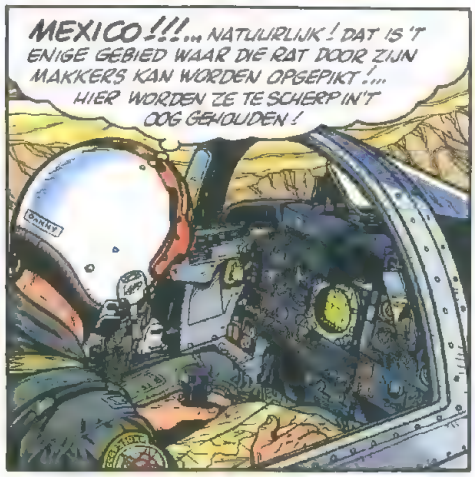
MEXICO!!!... NATUURLIJK! DAT IS 'T ENIGE GEBIED WAAR DIE RAT DOOR ZIJN MAKKERS KAN WORDEN OPGEPIKT!... HIER WORDEN ZE TE SCHERP IN 'T OOG GEHOUDEN!

DE GRENS IN 20 MINUTEN VLIEGEN... MAAR DE MIG IS VEEL SNELLER DAN MIJN KIST... IK KAN 'M NOOIT MEER ONDERSCHEPPEN!
A.55B

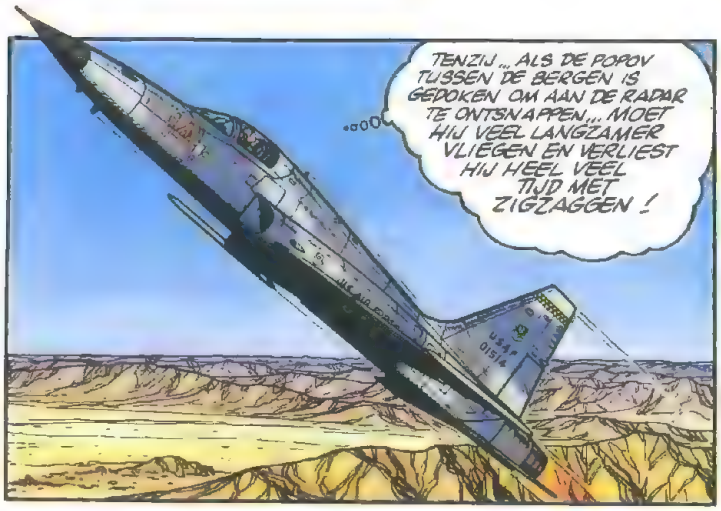
TENZIJ ... ALS DE POPOV TUSSEN DE BERGEN IS GEDOKEN OM AAN DE RADAR TE ONTSNAPPEN... MOET HIJ VEEL LANGZAMER VLIEGEN EN VERLIEST HIJ HEEL VEEL TIJD MET ZIGZAGGEN !

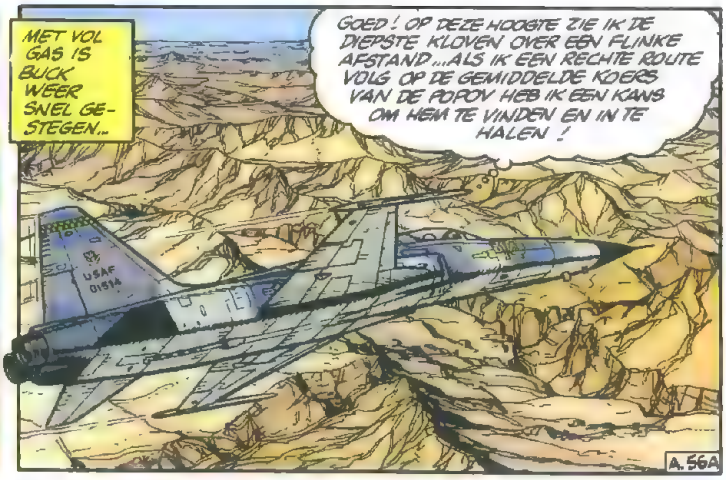
MET VOL GAS IS BUCK WEER SNEL GESTEGEN...
GOED ! OP DEZE HOOGTE ZIE IK DE DIEPSTE KLOVEN OVER EEN FLINKE AFSTAND ... ALS IK EEN RECHTE ROUTE VOLG OP DE GEMIDDELDE KOERS VAN DE POPOV HEB IK EEN KANS OM HEM TE VINDEN EN IN TE HALEN !
A.56A

EN DE MINUTEN VERSTRIJKEN WAARIN DE MIG, NOG ALTIJD ONZICHTBAAR, ZIJN HELSE TOCHT VERVOLGT !
IK NADER MIJN EERSTE ONTMOETINGSPUNT ! DAT KAN IK NOOIT VINDEN TUSSEN DE ROTSEN ... IK MOET 'T RISICO NEMEN VAN TE STIJGEN !

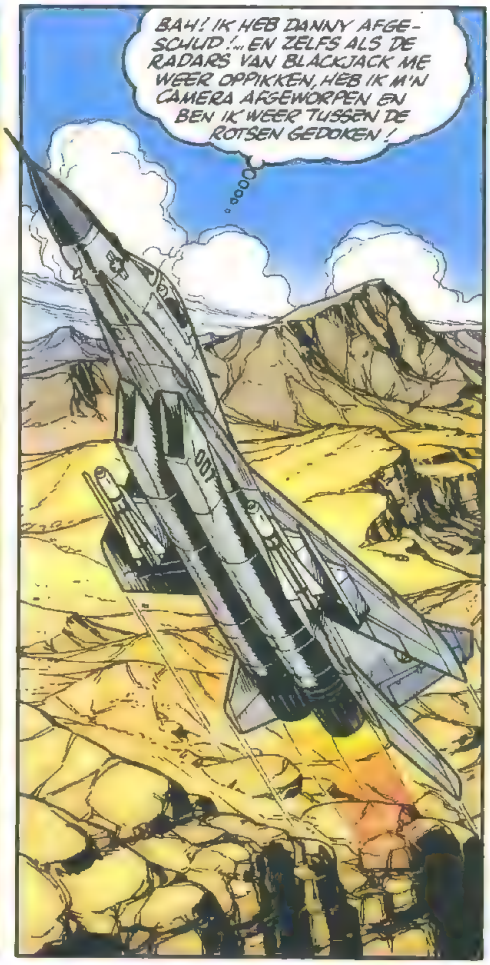
BAH ! IK HEB DANNY AFGESCHUD ! ... EN ZELFS ALS DE RADARS VAN BLACKJACK ME WEER OPPIKKEN, HEB IK M'N CAMERA ARGEWORPEN EN BEN IK WEER TUSSEN DE ROTSEN GEDOKEN !

MAAR DE MIG IS NOG MAAR NET BOVEN DE ROTSWANDEN UIT OF..
!!! ..... EEN NIET GEÏDENTIFICEERDE ECHO OP 192 ! ... AAN DE RAND VAN ONZE CONTROLE-ZONE ! DAT MOET HEM ZIJN !!!

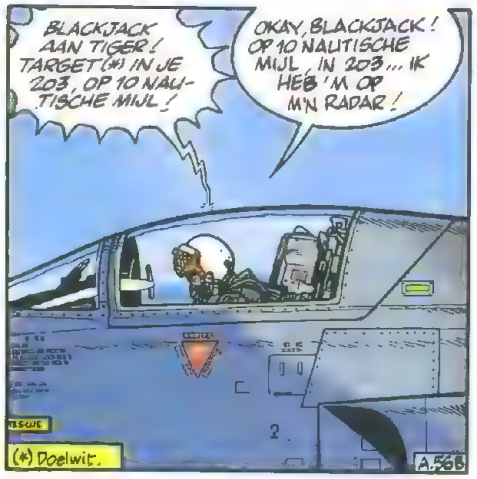
BLACKJACK AAN TIGER ! TARGET (*) IN JE 203, OP 10 NAUTISCHE MIJL !
OKAY, BLACKJACK ! OP 10 NAUTISCHE MIJL, IN 203 ... IK HEB 'M OP M'N RADAR !
(*) Doelwit.
A.56B

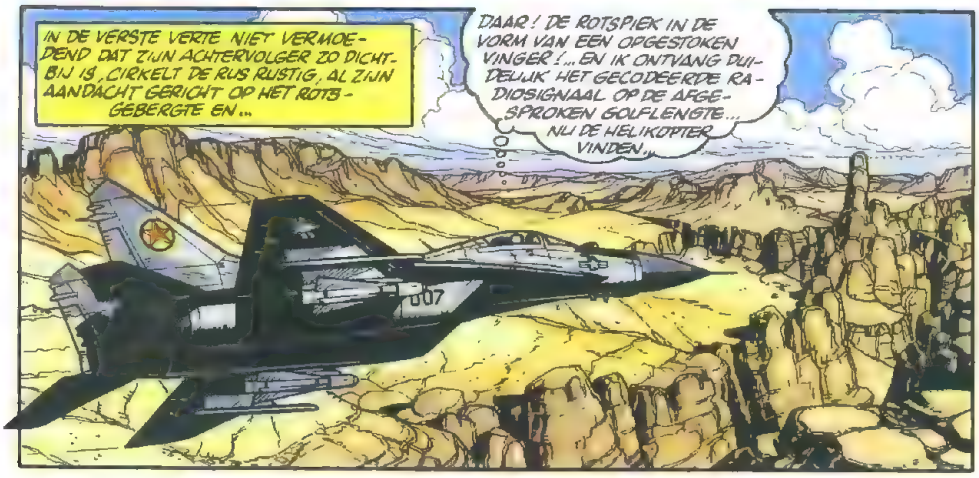
IN DE VERSTE VERTE NIET VERMOEDEND DAT ZIJN ACHTERVOLGER ZO DICHTBIJ IS, CIRKELT DE RUS RUSTIG, AL ZIJN AANDACHT GERICHT OP HET ROTSGEBERGTE EN...
DAAR ! DE ROTSPIEK IN DE VORM VAN EEN OPGESTOKEN VINGER ! ... EN IK ONTVANG DUIDELIJK HET GECODEERDE RADIOSIGNAAL OP DE AFGESPROKEN GOLFLENGTE ... NU DE HELIKOPTER VINDEN...

OP DE BODEM VAN WELK GAT HEBBEN DIE IDIOTEN ZICH VERSTOPT ?! IN DEZE CHAOS ZIJN ZE ONMOGELIJK TE VINDEN !...
A.56C

OP DAT MOMENT, OP DE GROND...
DE MIG ! DAAR !... HIJ GAAT ONS PASSEREN ZONDER ONS TE ZIEN !... DE VUURPIJL, SNEL !
N5

PAWFF

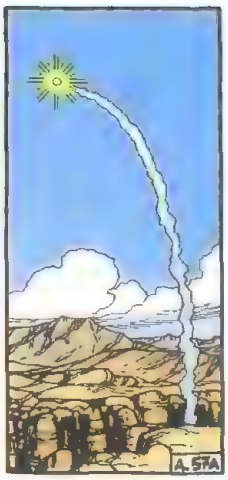
A.57A

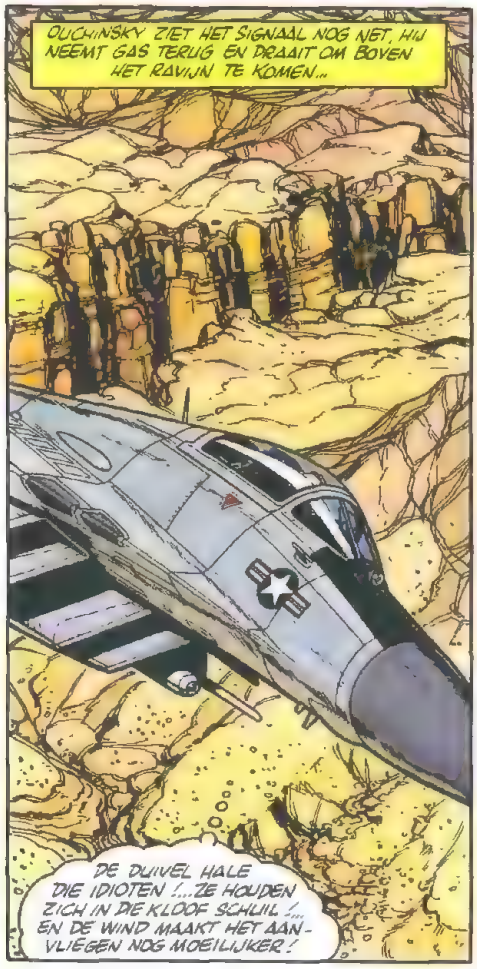
OUCHINSKY ZIET HET SIGNAAL NOG NET, HIJ NEEMT GAS TERUG EN DRAAIT OM BOVEN HET RAVIJN TE KOMEN...
DE DUIVEL HALE DIE IDIOTEN !... ZE HOUDEN ZICH IN DIE KLOOF SCHUIL !... EN DE WIND MAAKT HET AANVLIEGEN NOG MOEILIJKER !

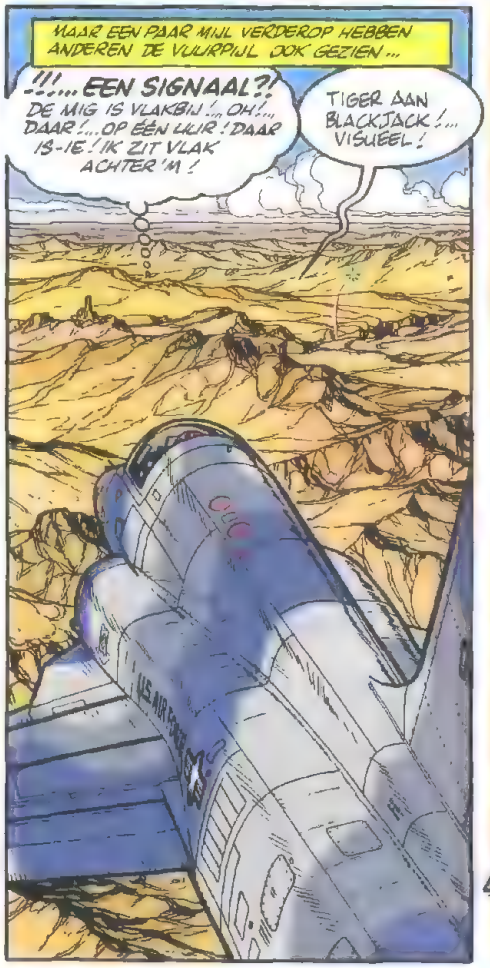
MAAR EEN PAAR MIJL VERDEROP HEBBEN ANDEREN DE VUURPIJL OOK GEZIEN...
!!!... EEN SIGNAAL?!
DE MIG IS VLAKBIJ !... OH !... DAAR !... OP EEN UUR ! DAAR IS-IE ! IK ZIT VLAK ACHTER 'M !
TIGER AAN BLACKJACK !... VISUEEL !

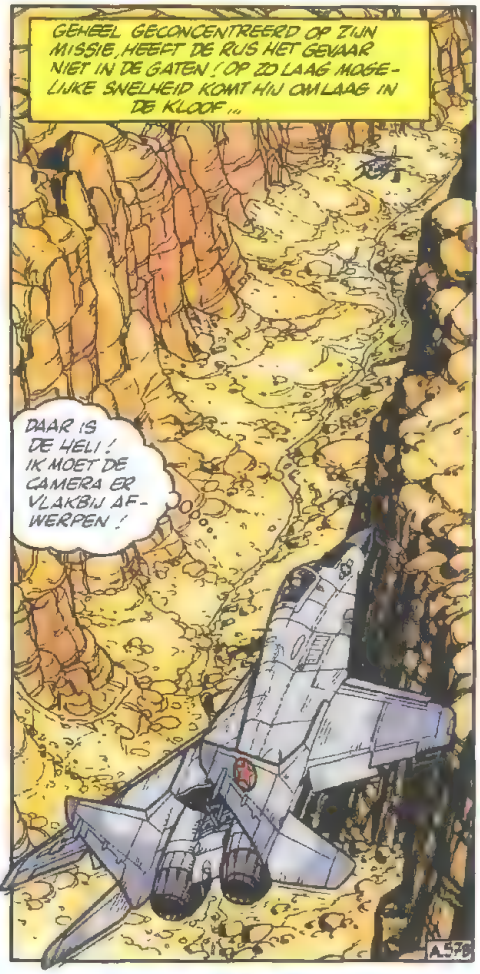
GEHEEL GECONCENTREERD OP ZIJN MISSIE, HEEFT DE RUS HET GEVAAR NIET IN DE GATEN ! OP ZO LAAG MOGELIJKE SNELHEID KOMT HIJ OM LAAG IN DE KLOOF...
DAAR IS DE HELI ! IK MOET DE CAMERA ER VLAKBIJ AFWERPEN !
A.57B

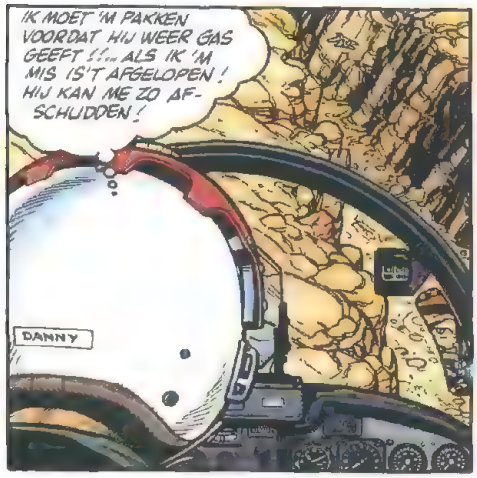
IK MOET 'M PAKKEN VOORDAT HIJ WEER GAS GEEFT !!... ALS IK 'M MIS IS 'T AFGELOPEN ! HIJ KAN ME ZO AFSCHUDDEN !
DANNY

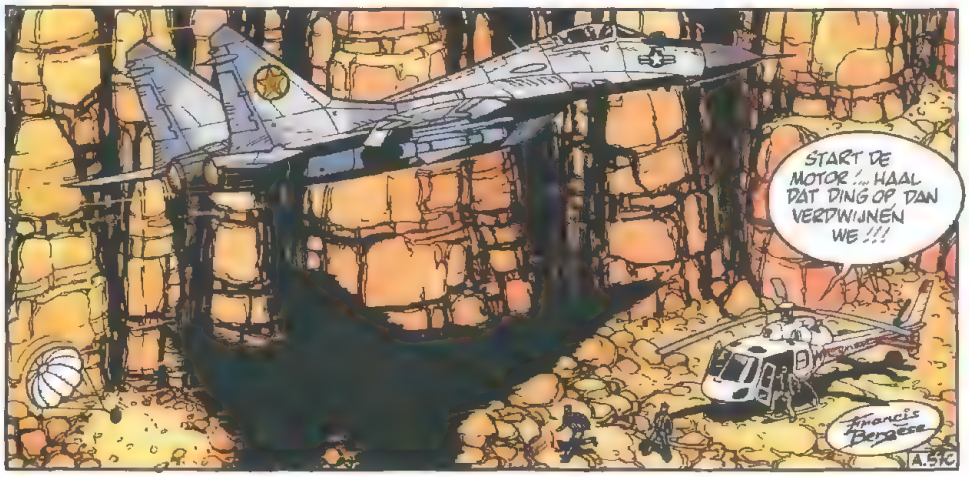
START DE MOTOR !... HAAL DAT DING OP DAN VERDWIJNEN WE !!!
Francis Bergèse
A.57C

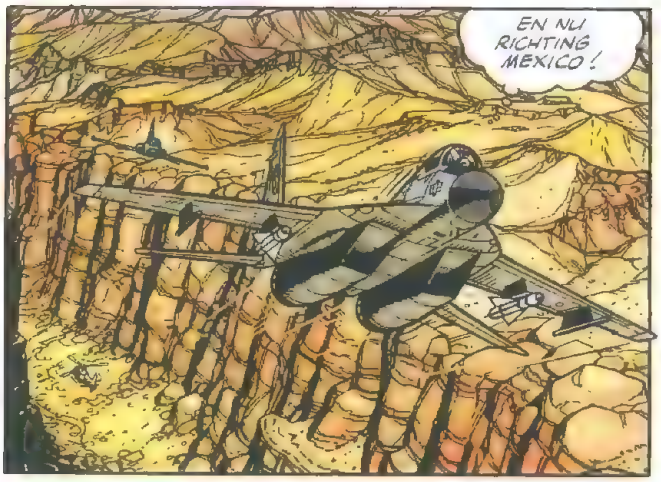
EN NU RICHTING MEXICO!

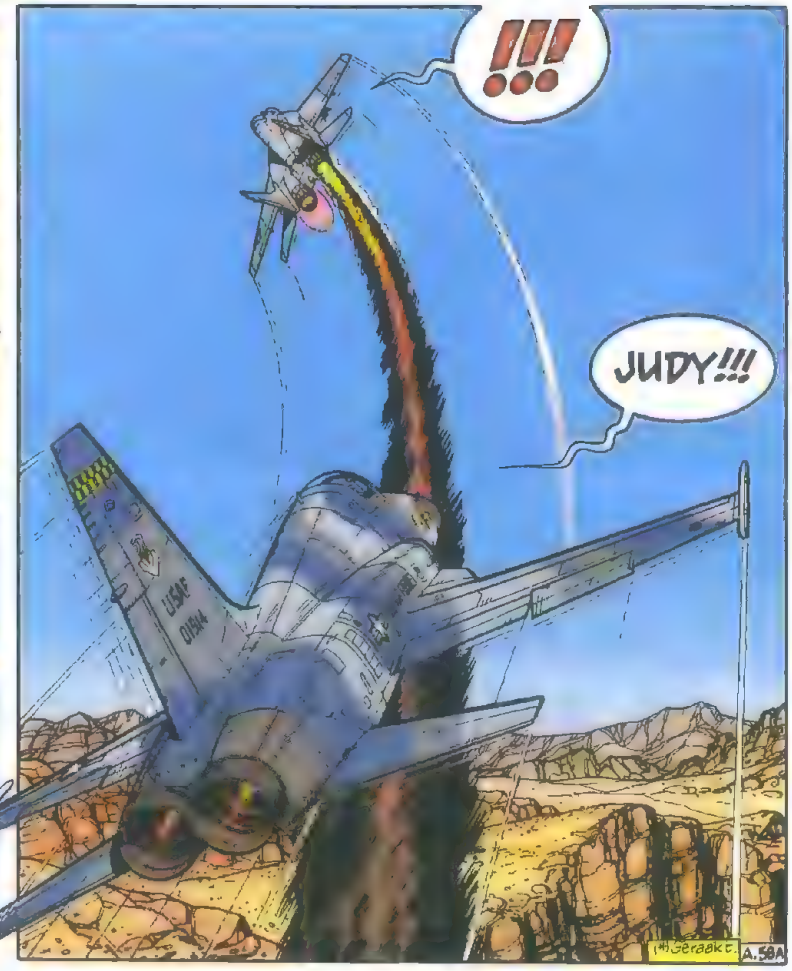
!!!
JUDY!!!
(*) Geraakt.
A.58A

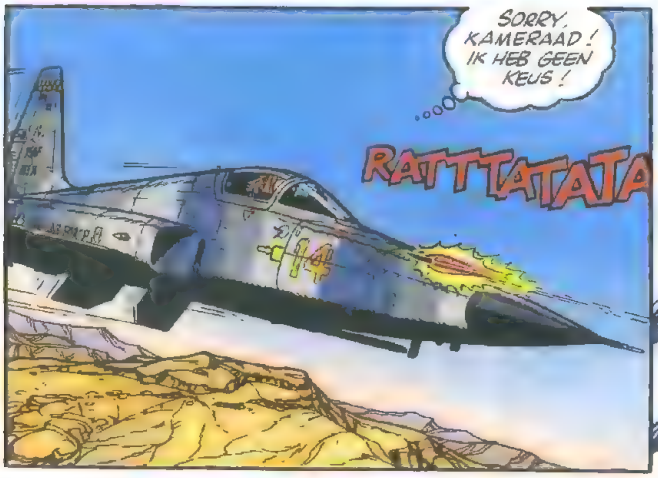
SORRY, KAMERAAD! IK HEB GEEN KEUS!
RATTTATATA

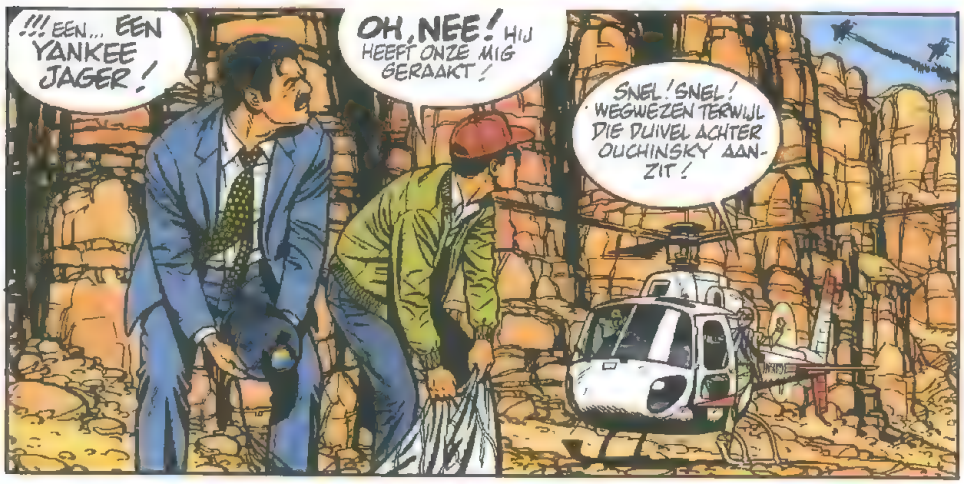
!!! EEN... EEN YANKEE JAGER!
OH, NEE! HIJ HEEFT ONZE MIG GERAAKT!
SNEL! SNEL! WEGWEZEN TERWIJL DIE DUIVEL ACHTER OUCHINSKY AAN-ZIT!

WANHOPIG PROBEERT DE RUS ZIJN AANVAL-LER VAN ZICH AF TE SCHUDDEN, MAAR ...

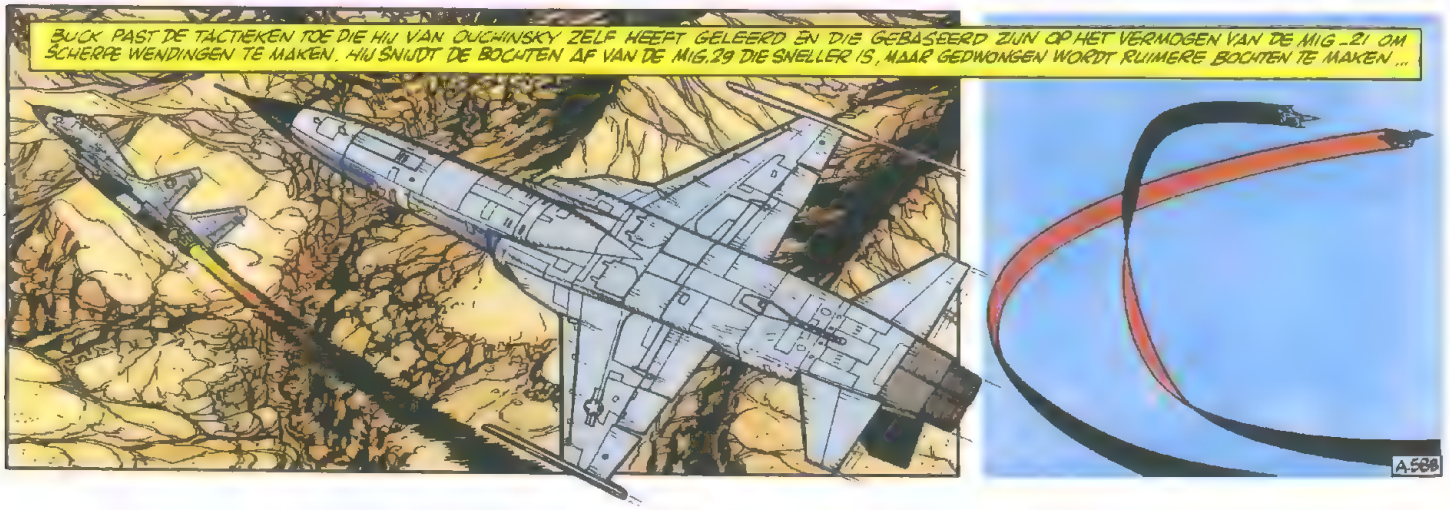
BUCK PAST DE TACTIEKEN TOE DIE HIJ VAN OUCHINSKY ZELF HEEFT GELEERD EN DIE GEBASEERD ZIJN OP HET VERMOGEN VAN DE MIG-21 OM SCHERPE WENDINGEN TE MAKEN. HIJ SNIJDT DE BOCHTEN AF VAN DE MIG-29 DIE SNELLER IS, MAAR GEDWONGEN WORDT RUIMERE BOCHTEN TE MAKEN ...
A.58B

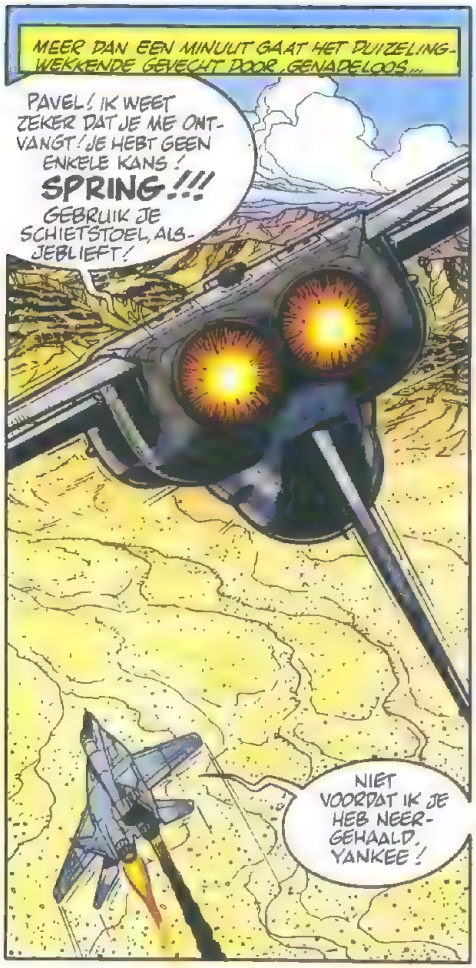
MEER DAN EEN MINUUT GAAT HET DUIZELINGWEKKENDE GEVECHT DOOR, GENADELOOS...
PAVEL! IK WEET ZEKER DAT JE ME ONTVANGT! JE HEBT GEEN ENKELE KANS! SPRING!!! GEBRUIK JE SCHIETSTOEL, ALSJEBLIEFT!
NIET VOORDAT IK JE HEB NEERGEHAALD, YANKEE!

DAT SPIJT ME DAN HEEL ERG VOOR JE, KAMERAAD KOLONEL!!!
AAARGH!

GE... GEFELICITEERD, BUCK!... JE... JE... HEBT... M... MIJN LESSEN GOED ONTHOUDEN! JE HEBT ME TE PAKKEN!

PAVEL! SPRING! SPRING...!!!
TE... TE LAAT! IK... IK HEB DE K.KRACHT NIET MEER! MAAR IK... HEB MIJN MISSIE VOLBRACHT!... IK STERF NIET... V... VOOR NIETS!...
A.54A

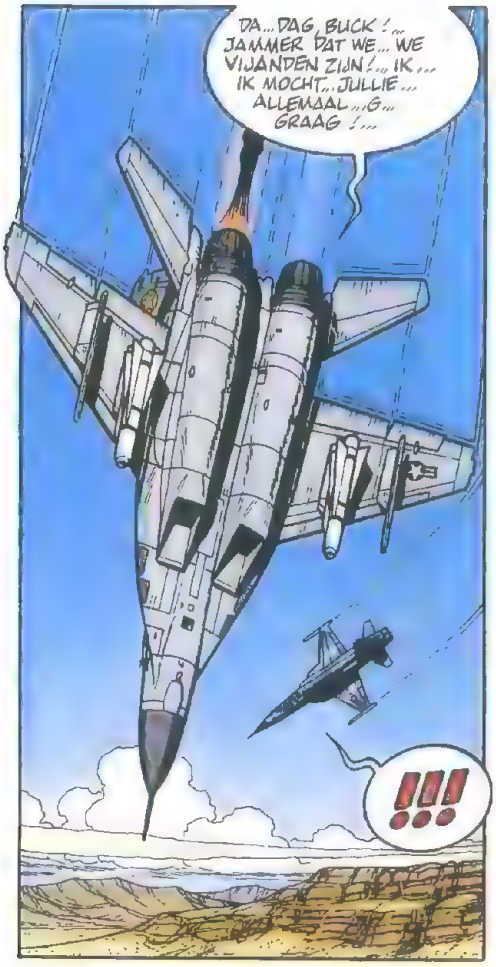
DA... DAG BUCK!... JAMMER DAT WE... WE VIJANDEN ZIJN!... IK... IK MOCHT... JULLIE... ALLEMAAL... G... GRAAG!...
!!!

VAARWEL, KOLONEL OUCHINSKY! JE HEBT JE LEVEN VOOR JE VADERLAND GEGEVEN... JE VERDIENT RESPECT EN BEWONDERING!

BLACKJACK! DE MIG IS NEERGESTORT TEN ZUIDWESTEN VAN DE MESA NEGRA!
ROGER (1), BUCK!... KOM TERUG! JE TANKS MOETEN BIJNA LEEG ZIJN!
(1) Begrepen!

ENKELE KERELS WACHTTEN IN DE BERGEN MET EEN HELIKOPTER! DE MIG HEEFT IETS VOOR ZE GEDROPT... VERMOEDELIJK EEN CAMERA DIE DE "STEALTH" HEEFT GEFILMD!
A.55B

GEEN ECHO VAN DIE HELI ! HIJ VLIEGT TE LAAG !
DAMN IT ! BUCK ! DAT TOESTEL MOET TEGEN ELKE PRIJS GEVONDEN EN VERNIETIGD WORDEN !

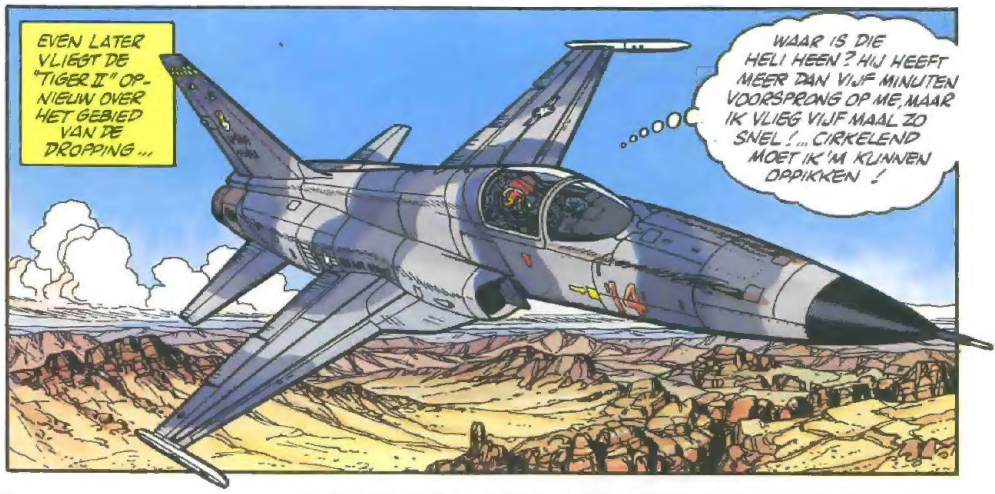
EVEN LATER VLIEGT DE "TIGER II" OP-NIEUW OVER HET GEBIED VAN DE DROPPING ...
WAAR IS DIE HELI HEEN ? HIJ HEEFT MEER DAN VIJF MINUTEN VOORSPRONG OP ME, MAAR IK VLIEG VIJF MAAL ZO SNEL ! ... CIRKELEND MOET IK 'M KUNNEN OPPIKKEN !

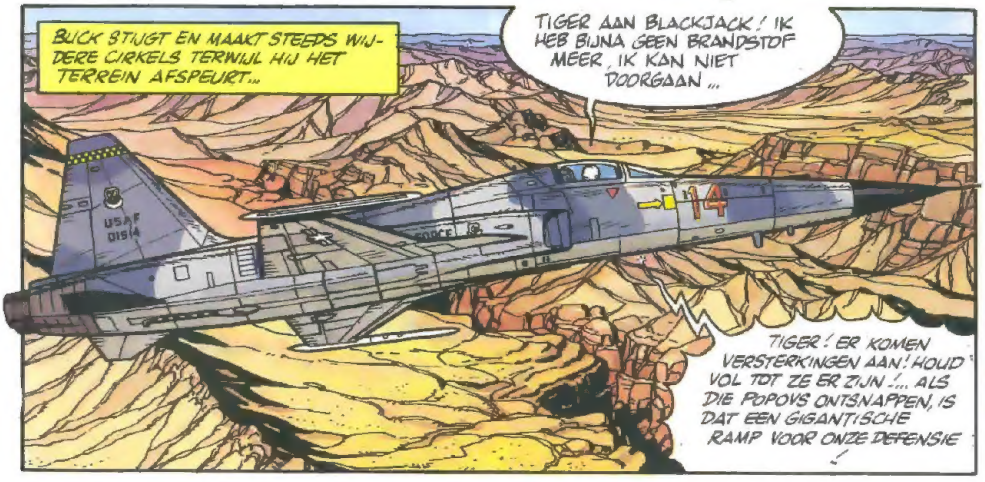
BUCK STIJGT EN MAAKT STEEDS WIJDERE CIRKELS TERWIJL HIJ HET TERREIN AFSPEURT...
TIGER AAN BLACKJACK ! IK HEB BIJNA GEEN BRANDSTOF MEER, IK KAN NIET DOORGAAN ...
TIGER ! ER KOMEN VERSTERKINGEN AAN ! HOUD VOL TOT ZE ER ZIJN !... ALS DIE POPOVS ONTSNAPPEN, IS DAT EEN GIGANTISCHE RAMP VOOR ONZE DEFENSIE !

HELL ! ALS IK NIET SNEL OMKEER, KOM IK NIET MEER TERUG !... IK... OH !... IK ZIE ZE !!!
RESCUE
A.60A

INDERDAAD, VLAK BOVEN DE GROND, IN DE DEKKING VAN HET GEBERGTE DAT RADARDETECTIE VERHINDERT, VLUCHT DE HELI OP VOLLE SNELHEID...
BUCK !... ZONDER JOU OM ZE TE LOODSEN, VINDEN ONZE JETS EN HELI'S HET DOEL NOOIT ! HAAL DAT TOESTEL NEER !

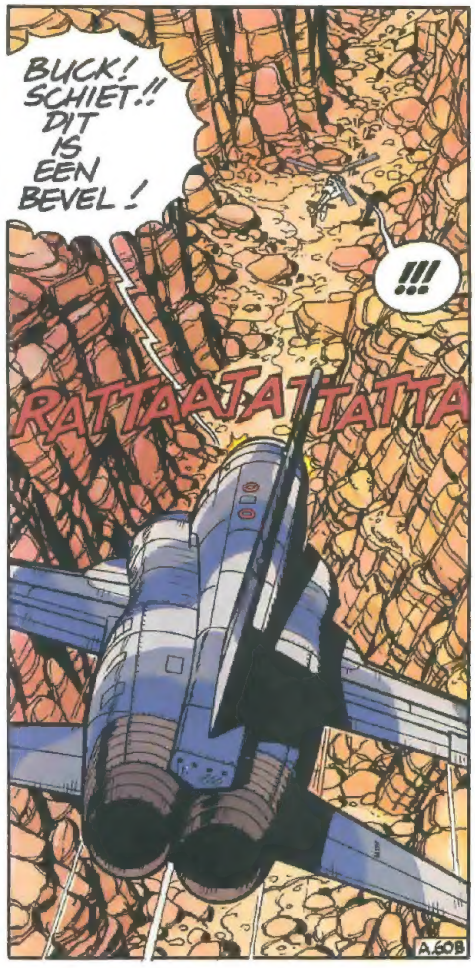
BUCK ! SCHIET !! DIT IS EEN BEVEL !
!!!
RATTAATATTATTA
A.60B

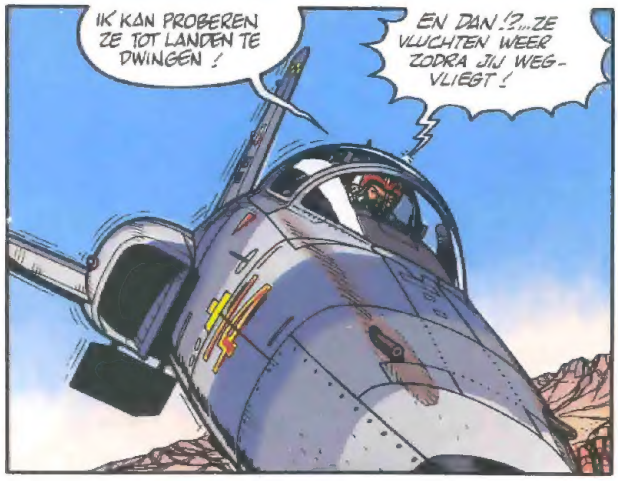
IK KAN PROBEREN ZE TOT LANDEN TE DWINGEN !
EN DAN !? ... ZE VLUCHTEN WEER ZODRA JIJ WEGVLIEGT !

... OF DE INZITTENDEN GAAN ERVANDOOR EN VERSTOPPEN DE CAMERA, DIE ANDEREN DAN LATER KUNNEN OPPIKKEN !... VOORUIT, NAAR DE HEL MET JE GEWETEN !!!

HELL! WE WORDEN BESCHOTEN!
NOG STEEDS DIE VERVLOEKTE YANKEE! HIJ ZIT AAN ONS VASTGEKLEEFD! EN HIJ HEEFT VAST MAKKERS DIE ERAAN KOMEN!
KIJK UIT! HIJ DRAAIT VOOR EEN NIEUWE AANVAL!!!

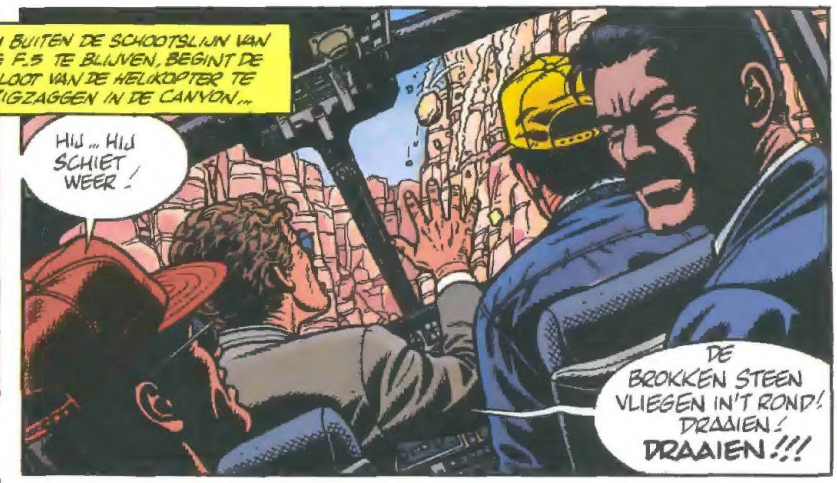
OM BUITEN DE SCHOOTSLIJN VAN DE F.5 TE BLIJVEN, BEGINT DE PILOOT VAN DE HELIKOPTER TE ZIGZAGGEN IN DE CANYON...
HIJ... HIJ SCHIET WEER!
DE BROKKEN STEEN VLIEGEN IN'T ROND! DRAAIEN! DRAAIEN!!!

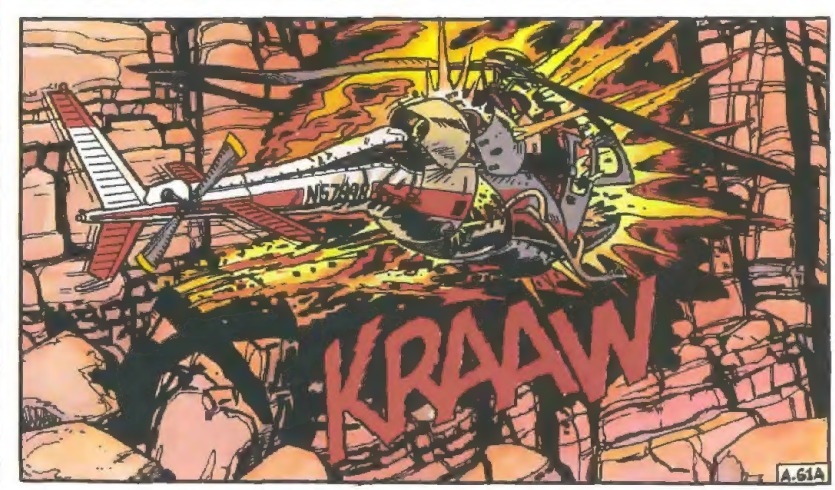
KRAAW
A.61A

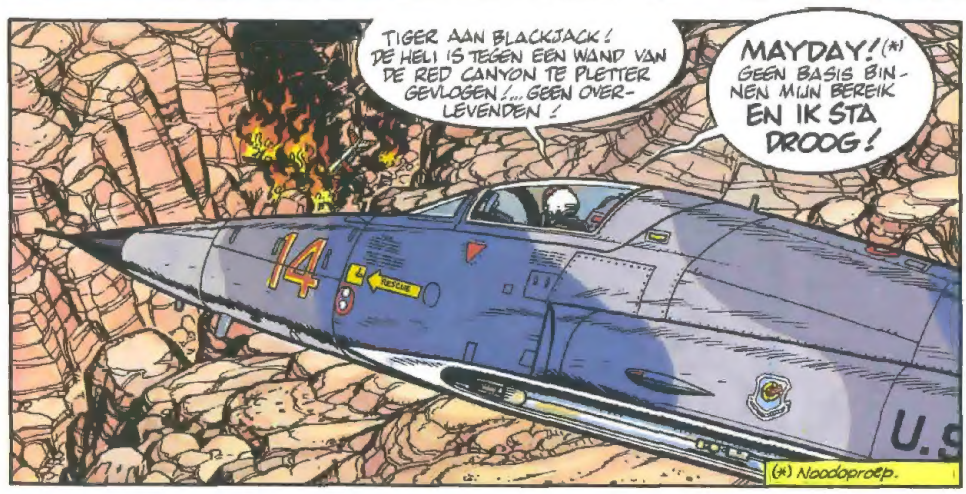
TIGER AAN BLACKJACK! DE HELI IS TEGEN EEN WAND VAN DE RED CANYON TE PLETTER GEVLOGEN!... GEEN OVERLEVENDEN!
MAYDAY!(*) GEEN BASIS BINNEN MIJN BEREIK EN IK STA DROOG!
(*) Noodoproep.

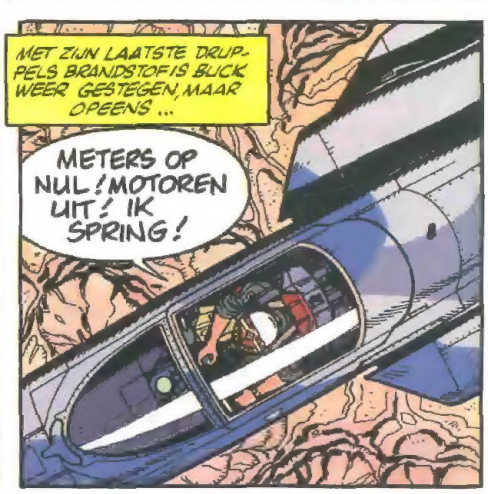
MET ZIJN LAATSTE DRUPPELS BRANDSTOF IS BUCK WEER GESTEGEN, MAAR OPEENS...
METERS OP NUL! MOTOREN UIT! IK SPRING!

MIJN POSITIE IS... OH!... EEN... EEN VERSTEEND MEER!... WAARSCHIJNLIJK DANBY LAKE!... IK PROBEER TE LANDEN OM DE KIST TE REDDEN!
DANNY

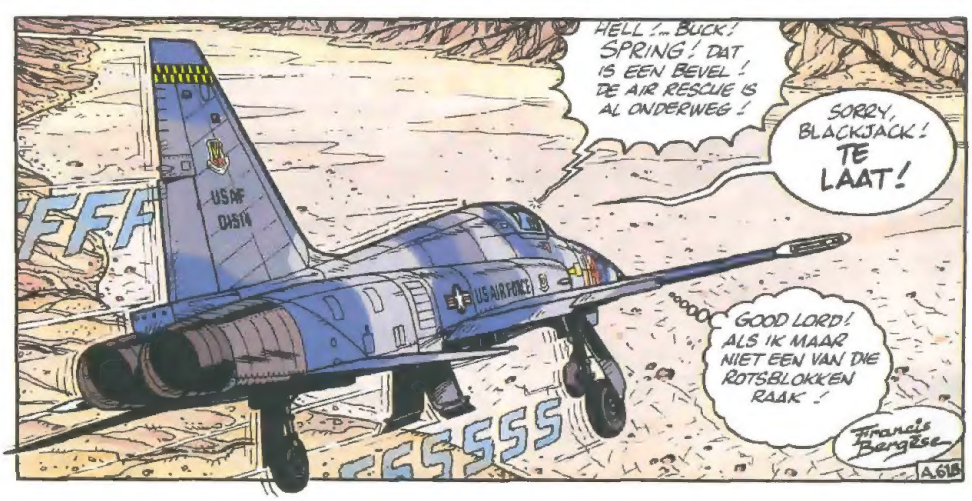
HELL!... BUCK! SPRING! DAT IS EEN BEVEL! DE AIR RESCUE IS AL ONDERWEG!
SORRY, BLACKJACK! TE LAAT!
GOOD LORD! ALS IK MAAR NIET EEN VAN DIE ROTSBLOKKEN RAAK!
Francis Bergèse
A.61B

*STEALTH : "onzichtbare" vliegtuigen, d.w.z. niet waarneembaar op de radarschermen. De Amerikanen ontkennen hardnekkig het bestaan ervan, hoewel ze al jaren operationeel zijn. Ze worden zwaar bewaakt op de schier ondoordringbare basis Nellis A.F.B.

DE AVONTUREN VAN BUCK DANNY

REEDS VERSCHENEN

1 De Jappen vallen aan
2 De Geheimen van Midway
3 De Zonen des Hemels
4 Vliegende Tijgers
5 De Zwarte Draak
6 Aanval op Birma
7 Smokkelaars v. de Rode Zee
8 De Woestijnrovers
9 De Petroleumgangsters
10 Testpiloten
11 In Korea
12 Onbemande Vliegtuigen
13 Een Vliegtuig wordt vermist
14 Patroelje bij Dageraad
15 NC 22654 antwoordt niet meer
16 Gevaar in het Noorden
17 Buck Danny tegen Lady X
18 Aanval op Malakka
19 De Tijger van Malakka
20 S.O.S. Vliegende Schotels
21 Een Prototype is verdwenen
22 Geheime Opdracht
23 Vlucht naar de Verloren Vallei
24 Proefmodel FX 13
25 Het ZZ Eskader
26 De Vliegende Tijgers komen terug
27 Vliegende Tijgers schieten te hulp
28 Vliegende Tijgers tegen Piraten
29 Operatie Mercury
30 De Satellietdieven
31 X-15
32 Alarm te Cape Kennedy
33 Het Geheim van de Spookvliegtuigen
34 Atoomalarm
35 Het Dodeneskadrille
36 De Blauwe Engelen
37 De Piloot met het leren Masker
38 Het Dodelijke Groene Dal
39 Haaien in de Chinese Zee
40 Ghost Queen
41 Opdracht Apocalypsis
42 De Helle-piloten
43 Vuur uit de Hemel
44 De Deserteur

9 789065 741103